



ประกาศองค์การบริหารส่วนตำบลบางยาง

เรื่อง ราคาากลางในการจัดซื้อจัดจ้าง

สำหรับการจ้างซ่อมแซมผิวจราจรถนนคอนกรีตเสริมเหล็กสายรุ่งผลดี หมู่ที่ ๑๓ (บ้านโรงจักร)
ตำบลบางยาง ขนาดผิวจราจรกว้าง ๒.๕๐ เมตร ยาว ๑๑๕.๙๐ เมตร หนา ๐.๑๕ เมตร จำนวน ๕ จุด
รายละเอียดตามแบบแปลนที่ อบต.บางยาง กำหนด

ด้วยองค์การบริหารส่วนตำบลบางยาง อำเภอกระทุ่มแบน จังหวัดสมุทรสาคร มีความประสงค์จะจ้าง
ซ่อมแซมผิวจราจรถนนคอนกรีตเสริมเหล็กสายรุ่งผลดี หมู่ที่ ๑๓ (บ้านโรงจักร) ตำบลบางยาง ขนาดผิวจราจร
กว้าง ๒.๕๐ เมตร ยาว ๑๑๕.๙๐ เมตร หนา ๐.๑๕ เมตร จำนวน ๕ จุด

- จุดที่ ๑ ขนาดผิวจราจรกว้าง ๒.๕๐ เมตร ยาว ๕.๐๐ เมตร หนา ๐.๑๕ เมตร
- จุดที่ ๒ ขนาดผิวจราจรกว้าง ๒.๕๐ เมตร ยาว ๑๕.๘๐ เมตร หนา ๐.๑๕ เมตร
- จุดที่ ๓ ขนาดผิวจราจรกว้าง ๒.๕๐ เมตร ยาว ๒๐.๗๐ เมตร หนา ๐.๑๕ เมตร
- จุดที่ ๔ ขนาดผิวจราจรกว้าง ๕.๐๐ เมตร ยาว ๑๖.๙๐ เมตร หนา ๐.๑๕ เมตร
- จุดที่ ๕ ขนาดผิวจราจรกว้าง ๒.๕๐ เมตร ยาว ๔๐.๖๐ เมตร หนา ๐.๑๕ เมตร

หรือมีพื้นที่ไม่น้อยกว่า ๒๘๙.๗๕ ตารางเมตร ใหญ่ทางลงลูกรังตามสภาพ รายละเอียดตามแบบแปลน
ที่ อบต.บางยาง กำหนด โดยวิธีเฉพาะเจาะจง งบประมาณที่ได้ประมาณการตั้งไว้ ๒๑๓,๙๐๐.๐๐ บาท (สองแสน-
หนึ่งหมื่นสามพันเก้าร้อยบาทถ้วน) และราคาากลางในการจัดจ้าง ๒๑๓,๙๐๐.๐๐ บาท (สองแสนหนึ่งหมื่นสามพัน-
เก้าร้อยบาทถ้วน) นั้น

เพื่อให้เป็นไปตามพระราชบัญญัติประกอบรัฐธรรมนูญว่าด้วยการป้องกันและปราบปรามการทุจริต
พ.ศ. ๒๕๔๒ แก้ไขเพิ่มเติม (ฉบับที่ ๒) พ.ศ. ๒๕๕๔ มาตรา ๑๐๓/๗ วรรคหนึ่ง ซึ่งกำหนดให้หน่วยงานของรัฐต้องดำเนินการ
จัดทำข้อมูลรายละเอียดค่าใช้จ่ายเกี่ยวกับการจัดซื้อจัดจ้างโดยเฉพาะราคาากลางและการคำนวณราคาากลางไว้ในระบบ
ข้อมูลทางอิเล็กทรอนิกส์ เพื่อให้ประชาชนสามารถเข้าตรวจสอบได้ และมาตรา ๑๐๓/๘ ได้กำหนดให้คณะกรรมการ ป.ป.ช.
มีหน้าที่รายงานต่อคณะรัฐมนตรีเพื่อสั่งการให้หน่วยงานของรัฐจัดทำข้อมูลเกี่ยวกับการจัดซื้อจัดจ้างตามมาตรา ๑๐๓/๗
รวม ๗ ประเภท ได้แก่ งานจ้างงานก่อสร้าง การจัดซื้อจัดจ้างที่มีช่างงานก่อสร้าง การจ้างควบคุมงาน การจ้างออกแบบ
การจ้างที่ปรึกษา การจ้างหรือการให้-เงินทุนสนับสนุนเพื่อการวิจัย และการจ้างพัฒนาระบบคอมพิวเตอร์

ดังนั้น เพื่อให้การจัดซื้อจัดจ้างเป็นไปด้วยความโปร่งใสตรวจสอบได้ และเป็นไปตามพระราชบัญญัติ
ประกอบรัฐธรรมนูญว่าด้วยการป้องกันและปราบปรามการทุจริต พ.ศ. ๒๕๔๒ แก้ไขเพิ่มเติม (ฉบับที่ ๒) พ.ศ. ๒๕๕๔
องค์การบริหารส่วนตำบลบางยาง อำเภอกระทุ่มแบน จังหวัดสมุทรสาคร จึงขอประกาศราคาากลางโครงการจัดจ้างดังกล่าว
ข้างต้น รายละเอียดปรากฏตามเอกสารแนบท้ายประกาศฉบับนี้ และสามารถติดต่อขอรับข้อมูลเกี่ยวกับราคาากลาง
ตามโครงการดังกล่าวข้างต้นได้ที่งานพัสดุและทรัพย์สิน กองคลัง องค์การบริหารส่วนตำบลบางยาง
โทร. ๐๓๔-๔๙๙-๔๗๗-๗๘ หรือสามารถดูรายละเอียดได้ที่ www.bangyang.go.th และ www.gprocurement.go.th

จึงขอประกาศให้ทราบโดยทั่วกัน

ประกาศ ณ วันที่ ๑๔ กันยายน พ.ศ. ๒๕๖๐

(นายเศกสรรค์ ฮีสวัสดิ์)

นายกองค์การบริหารส่วนตำบลบางยาง

ตารางแสดงวงเงินงบประมาณที่ได้รับจัดสรรและราคากลางในงานจ้างก่อสร้าง

๑. ชื่อโครงการ... ซ่อมแซมผิวจราจรถนนคอนกรีตเสริมเหล็กสายรุ่งผลดี หมู่ที่ ๑๓ (บ้านโรงจักร) ตำบลบางยาง
จำนวน ๕ จุด รายละเอียดตามแบบแปลนที่ อบต.บางยาง กำหนด
หน่วยงานเจ้าของโครงการ... กองช่าง องค์การบริหารส่วนตำบลบางยาง
๒. วงเงินงบประมาณที่ได้รับจัดสรร ๒๑๓,๙๐๐.๐๐ บาท (สองแสนหนึ่งหมื่นสามพันเก้าร้อยบาทถ้วน)
๓. ลักษณะงานโดยสังเขป... ซ่อมแซมผิวจราจรถนนคอนกรีตเสริมเหล็กสายรุ่งผลดี หมู่ที่ ๑๓ (บ้านโรงจักร)
ตำบลบางยาง ขนาดผิวจราจรกว้าง ๒.๕๐ เมตร ยาว ๑๑๕.๙๐ เมตร หน้า ๐.๑๕ เมตร จำนวน ๕ จุด
- จุดที่ ๑ ขนาดผิวจราจรกว้าง ๒.๕๐ เมตร ยาว ๕.๐๐ เมตร หน้า ๐.๑๕ เมตร
- จุดที่ ๒ ขนาดผิวจราจรกว้าง ๒.๕๐ เมตร ยาว ๑๕.๙๐ เมตร หน้า ๐.๑๕ เมตร
- จุดที่ ๓ ขนาดผิวจราจรกว้าง ๒.๕๐ เมตร ยาว ๒๐.๗๐ เมตร หน้า ๐.๑๕ เมตร
- จุดที่ ๔ ขนาดผิวจราจรกว้าง ๕.๐๐ เมตร ยาว ๑๖.๙๐ เมตร หน้า ๐.๑๕ เมตร
- จุดที่ ๕ ขนาดผิวจราจรกว้าง ๒.๕๐ เมตร ยาว ๔๐.๖๐ เมตร หน้า ๐.๑๕ เมตร
หรือมีพื้นที่ไม่น้อยกว่า ๒๘๙.๗๕ ตารางเมตร ไหล่ทางลงลูกรังตามสภาพ รายละเอียดตามแบบแปลน
ที่ อบต.บางยาง กำหนด /
๔. ราคากลางคำนวณ ณ วันที่ ๘ กันยายน ๒๕๖๐ เป็นเงิน ๒๑๓,๙๐๐.๐๐ บาท
๕. บัญชีประมาณการราคากลาง
 - ๕.๑ แบบสรุปราคางานก่อสร้าง จำนวน ๑ แผ่น
 - ๕.๒ แบบสรุปราคางานก่อสร้างงานทาง จำนวน ๑ แผ่น
๖. รายชื่อคณะกรรมการกำหนดราคากลาง
 - ๖.๑ นายบัญชา ชินคำหาญ ตำแหน่ง ผู้อำนวยการกองช่าง /
 - ๖.๒ นางชมภิตา กวางเส็ง ตำแหน่ง นายช่างโยธาชำนาญงาน /
 - ๖.๓ นายสันติ อินทวงศ์ ตำแหน่ง นายช่างโยธาชำนาญงาน /

บันทึกเสนอแบบแปลน - ประมาณราคา

วันที่ ๘ กันยายน ๒๕๖๐

เรื่อง จัดทำแบบโครงการและกำหนดราคากลาง

เรียน นายองค์การบริหารส่วนตำบลบางยาง

ชื่อโครงการ โครงการซ่อมแซมผิวจราจรถนนคอนกรีตเสริมเหล็กสายรุ่งผลดี หมู่ที่ ๑๓ (บ้านโรงจักร)
ตำบลบางยาง อำเภอกะทู้ม่วน จังหวัดสมุทรสาคร

สถานที่ก่อสร้าง หมู่ที่ ๑๓ (บ้านโรงจักร) ตำบลบางยาง อำเภอกะทู้ม่วน จังหวัดสมุทรสาคร

งบประมาณ ๒๑๓,๙๐๐.๐๐ บาท ราคาที่ประมาณ ๒๑๓,๙๐๐.๐๐ บาท

เลขที่แบบแปลน ยธ. -/๒๕๖๐ จำนวน ๕ แผ่น ระยะเวลาก่อสร้าง ๖๐ วัน

ประมาณการโดย นายสันติ อินทวงศ์

งวดที่ ๑ เป็นจำนวนเงินร้อยละ - ระยะเวลาดำเนินการ - วัน โดยมีปริมาณงาน คือ -

งวดที่ ๒ เป็นจำนวนเงินร้อยละ - ระยะเวลาดำเนินการ - วัน โดยมีปริมาณงาน คือ -

งวดสุดท้าย เป็นจำนวนเงินร้อยละ ๑๐๐ ระยะเวลาดำเนินการ ๖๐ วัน เมื่อผู้รับจ้างได้ปฏิบัติงานทั้งหมดให้แล้วเสร็จ
ตามสัญญาจ้าง รวมทั้งทำสถานที่ก่อสร้างให้สะอาดเรียบร้อยตามที่กำหนด

ชื่อผู้ควบคุมงานโครงการ นายสันติ อินทวงศ์

จึงเรียนมาเพื่อพิจารณาดำเนินการต่อไป

ลงชื่อ  นายช่างโยธาชำนาญงาน
(นายสันติ อินทวงศ์)

ลงชื่อ  ผู้อำนวยการกองช่าง
(นายบัญชา ชินคำหาญ)

ลงชื่อ  รองปลัด อบต.บางยาง
(นายพิชัย ปักกระสัย)

รองปลัดองค์การบริหารส่วนตำบลบางยาง

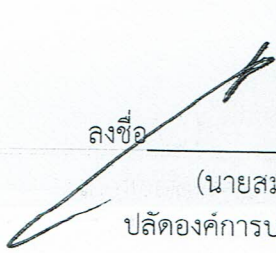
ลงชื่อ  (นายสมหมาย ฤกษ์นาวิ)
ปลัดองค์การบริหารส่วนตำบลบางยาง

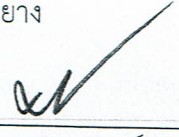
ลงชื่อ  (นายเศกสรรค์ สีสวัสดิ์)
นายกองค์การบริหารส่วนตำบลบางยาง

สรุปราคางานก่อสร้าง

โครงการ ซ่อมแซมผิวจราจรถนนคอนกรีตเสริมเหล็กสายรุ่งผลดี

ขนาดผิวจราจรกว้าง 2.50 เมตร ยาว 115.90 เมตร หนา 0.15 เมตร จำนวน 5 จุด

หรือพื้นที่ไม่น้อยกว่า 289.75 ตารางเมตร ไหล่ทางลงลูกรังตามสภาพ

สถานที่ดำเนินการ หมู่ที่ 13 (บ้านโรงจักร) ตำบลบางยาง อำเภอกะทู้มบแมน จังหวัดสมุทรสาคร

หน่วยงานเจ้าของโครงการ องค์การบริหารส่วนตำบลบางยาง

คำนวณราคาโดย นายสันติ อินทวงศ์ ตำแหน่ง นายช่างโยธาชำนาญงาน

เมื่อวันที่ 8 เดือน กันยายน พ.ศ. 2560

ลำดับที่	โครงการ	สถานที่ดำเนินการ	ปริมาณงาน	งบประมาณ (บาท)	หมายเหตุ
1	ซ่อมแซมผิวจราจร ถนนคอนกรีตเสริมเหล็กสายรุ่งผลดี ขนาดผิวจราจรกว้าง 2.50 เมตร ยาว 115.90 เมตร หนา 0.15 เมตร จำนวน 5 จุด หรือมีพื้นที่ไม่น้อยกว่า 289.75 ตารางเมตร ไหล่ทางลงลูกรังตามสภาพ รายละเอียดตามแบบแปลนที่องค์การบริหาร ส่วนตำบลบางยางกำหนด	หมู่ที่ 13 ตำบลบางยาง อำเภอกะทู้มบแมน จังหวัดสมุทรสาคร	5 จุด	208,900.00	
2	ป้ายประชาสัมพันธ์โครงการ		1 ป้าย	5,000.00	
				รวมทั้งสิ้น	213,900.00
หมายเหตุ ราคาน้ำมันดีเซล 25.00 - 25.99 บาท/ลิตร					
ราคาพาณิชย์จังหวัดสมุทรสาคร เดือน สิงหาคม 2560					
ราคาพาณิชย์จังหวัดนครปฐม เดือน สิงหาคม 2560					
					สองแสนหนึ่งหมื่นสามพันเก้าร้อยบาทถ้วน

คณะกรรมการกำหนดราคากลาง

ลงชื่อ..... ประธานคณะกรรมการกำหนดราคากลาง

(นายบัญชา ชินคำหาญ)

ผู้อำนวยการกองช่าง

ลงชื่อ..... กรรมการ

(นางชมภิกา กวางเส็ง)

นายช่างโยธาชำนาญงาน

ลงชื่อ..... กรรมการ

(นายสันติ อินทวงศ์)

นายช่างโยธาชำนาญงาน

แบบสรุปราคางานก่อสร้างงานทาง

โครงการ ซ่อมแซมผิวจราจรถนนคอนกรีตเสริมเหล็กสายรุ่งผลดี

จุดที่ 1 ขนาดผิวจราจรกว้าง 2.50 เมตร ยาว 5.00 เมตร หนา 0.15 เมตร จุดที่ 2 ขนาดผิวจราจรกว้าง 2.50 เมตร ยาว 15.80 เมตร หนา 0.15 เมตร
จุดที่ 3 ขนาดผิวจราจรกว้าง 2.50 เมตร ยาว 20.70 เมตร หนา 0.15 เมตร จุดที่ 4 ขนาดผิวจราจรกว้าง 5.00 เมตร ยาว 16.90 เมตร หนา 0.15 เมตร
จุดที่ 5 ขนาดผิวจราจรกว้าง 2.50 เมตร ยาว 40.60 เมตร หนา 0.15 เมตร หรือพื้นที่ไม่น้อยกว่า 289.75 ตารางเมตร ไหล่ทางสูงลูกรังตามสภาพ
รายละเอียดตามแบบแปลนที่องค์การบริหารส่วนตำบลบางยางกำหนด

สถานที่ดำเนินการ หมู่ที่ 13 (บ้านโรงจักร) ตำบลบางยาง อำเภอกระทุ่มแบน จังหวัดสมุทรสาคร

คำนวณราคาโดย นายสันติ อินทวงศ์ ตำแหน่ง นายช่างโยธาชำนาญงาน

เมื่อวันที่ 8 เดือน กันยายน พ.ศ. 2560

ลำดับที่	รายการ	ปริมาณงาน		คำนวณต้นทุน		FACTOR F	ราคาต่อหน่วย x F	ราคากลาง
		หน่วย	จำนวน	คำนวณต้นทุน ต่อหน่วย	คำนวณต้นทุน เป็นเงิน			
	งานถนนคอนกรีตเสริมเหล็ก							
1	งานรื้อพื้นผิวจราจร คสล. (ขนทิ้ง)	ตร.ม.	289.75	70.00	20,282.50	1.3624	95.37	27,633.46
2	งานปรับเกลี่ยแต่งบดอัดทางเดิม	ลบ.ม.	46.36	52.42	2,430.19	1.3624	71.42	3,311.03
3	ดินลูกรัง	ลบ.ม.(แน่น)	46.36	385.28	17,861.58	1.3624	524.91	24,334.83
4	งานทรายหยาบปรับระดับ	ลบ.ม.	14.46	576.87	8,341.54	1.3624	785.93	11,364.55
5	งานผิวทาง คสล.หนา 0.20 ม.							
	5.1 คอนกรีต fc' 320 ksc	ลบ.ม.	43.53	2,015.66	87,741.68	1.3624	2,746.14	119,539.47
	5.2 Wire Mesh ขนาด ๑ 4 มม. @ 0.20 ม.	ตร.ม.	289.75	21.50	6,229.63	1.3624	29.29	8,486.78
	5.3 เหล็ก DB 16 มม. (SD 40)	ตัน	0.07	25,309.35	1,771.65	1.3624	34,481.46	2,413.70
	5.4 เหล็ก RB 15 มม. (SR 24)	ตัน	0.02	23,806.08	476.12	1.3624	32,433.40	648.67
6	ลูกรังไหล่ทาง (ตามสภาพ)	ลบ.ม.	7.52	385.28	2,897.31	1.3624	524.91	3,947.32
7	งานตัดรอยต่อ , หยอดยาง	เมตร	129.00	22.16	2,858.64	1.3624	30.19	3,894.51
8	ค่าบ่มผิวทางคอนกรีต	ตร.ม.	289.75	8.60	2,491.85	1.3624	11.72	3,395.87
	รวมคำนวณต้นทุน ทั้งหมด				153,382.69		รวมคำนวณทั้งหมด	208,970.19
							ปรับลดยอด	70.19
	ค่าFactor F งานทาง เงินจ่ายล่วงหน้า 0 % เงินประกันผลงาน 0 % ดอกเบี้ยเงินกู้ 6 % ค่าภาษี (vat) 7 %						รวมเป็นเงินทั้งสิ้น	208,900.00
	คำนวณต้นทุนงานทาง (ล้านบาท)			5.00-10.00			สองแสนแปดพันเก้าร้อยบาทถ้วน	
	Factor F งานทาง			1.3624				

คณะกรรมการกำหนดราคากลาง

ลงชื่อ..... ประธานคณะกรรมการกำหนดราคากลาง
(นายบัญชา ชินคำหาญ)
ผู้อำนวยการกองช่าง

ลงชื่อ..... กรรมการ
(นางชมภิตา กวางเส็ง)
นายช่างโยธาชำนาญงาน

ลงชื่อ..... กรรมการ
(นายสันติ อินทวงศ์)
นายช่างโยธาชำนาญงาน

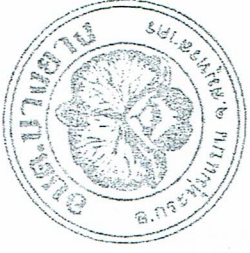

โครงการ

ซ่อมแซมผิวจราจรถนนคอนกรีตเสริมเหล็กสายรุ้งผลดี หมู่ที่ 13 (บ้านโรงจักร)
ขนาดผิวจราจรกว้าง 2.50 เมตร ยาว 115.90 เมตร หน้า 0.15 เมตร จำนวน 5 จุด
หรือพื้นที่ไม่น้อยกว่า 289.75 ตารางเมตร ใต้ทางลงลูกรังตามสภาพ

เจ้าของโครงการ

องค์การบริหารส่วนตำบลบางยาง

ต. บางยาง อ.กระทุ่มแบน จ.สมุทรสาคร



เจ้าขอโครงการ องค์การบริหารส่วนตำบลบาง	โครงการ ซ่อมแซมผิวจราจรถนนคอนกรีต ขนาดผิวจราจรกว้าง 2.50 เมตร ยาว 115.90 เมตร ยาว 0.15 เมตร จำนวน 5 จุด หรือพื้นที่ไม่น้อยกว่า 289.75 ตารางเมตร ใช้ทางหลวงรัฐประเภท	แผนที่ฉบับที่ หมู่ที่ 13 (บ้านโรงจักร)	ชื่อของงาน จังหวัดสมุทรสาคร	สำรวจ นายศักดิ์ อิศรางค์ นายชังโยธาทันตยาภรณ์	เขียนแบบ นางนันทิยา กวงสี นายชังโยธาทันตยาภรณ์	เห็นชอบ นายภูษิตา จิตต์หาญ ผู้อำนวยการแขวง	เห็นชอบ นายสมชาย บุตรศรี ปลัดองค์การบริหารส่วนตำบลบาง	อนุมัติ นายสมชาย บุตรศรี นายชังโยธาทันตยาภรณ์	แบบแสดง แผนที่ จำนวนแผ่น / 2560 1/5
---	--	---	--------------------------------	---	--	--	---	---	---

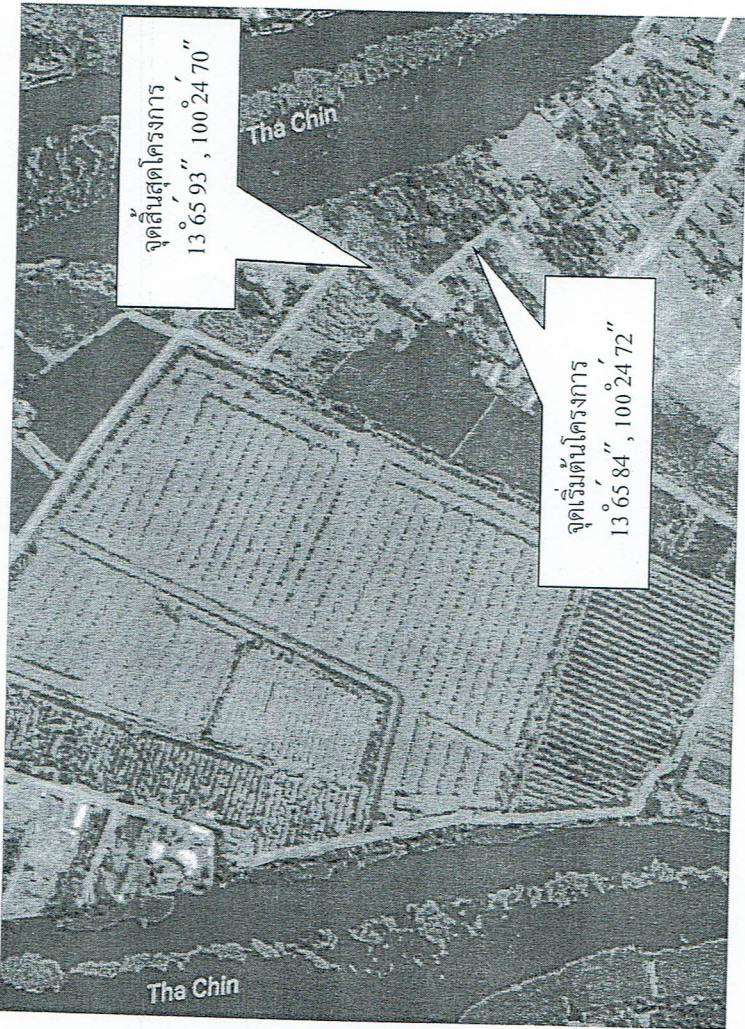

แผนที่สังเขป

โครงการซ่อมแซมผิวจราจรถนนคอนกรีตเสริมเหล็กสายรุ้งผลดี หมู่ที่ 13 (บ้านโรงจักร)
ขนาดผิวจราจรกว้าง 2.50 เมตร ยาว 115.90 เมตร ทน 0.15 เมตร จำนวน 5 จุด
หรือพื้นที่ไม่น้อยกว่า 289.75 ตารางเมตร ใช้ทางหลวงรัฐตามสภาพ...



เจ้าพนักงาน
อำนวยการส่วนเทคนิค

โครงการ
ขุดลอกคูคลองและกำจัด
น้ำเสียในเขตเมืองกรุงเทพฯ 2.50 เมตร
ยาว 1.15 กิโลเมตร 0.15 เมตรข้างต้น 5 ไร่
หรือพื้นที่ไม่น้อยกว่า 200.76 ตารางเมตร
ในกรุงเทพมหานคร

สถานที่ก่อสร้าง
หมู่ที่ 13 (บ้านไร่จิว)

ดำเนินการโดย
บริษัทเอกชน

เจ้าพนักงาน
สำรวจ

นายสมิทธิ์ อิศวรรค์
นายรุ่งโรจน์ ช่างเขียน

เขียนแบบ
นายสมิทธิ์ อิศวรรค์
นายรุ่งโรจน์ ช่างเขียน

เห็นชอบ
นายสุวิทย์ อิศวรรค์
นายรุ่งโรจน์ ช่างเขียน

เห็นชอบ
นายสุวิทย์ อิศวรรค์
นายรุ่งโรจน์ ช่างเขียน

เห็นชอบ
นายสุวิทย์ อิศวรรค์
นายรุ่งโรจน์ ช่างเขียน

เห็นชอบ
นายสุวิทย์ อิศวรรค์
นายรุ่งโรจน์ ช่างเขียน

เห็นชอบ
นายสุวิทย์ อิศวรรค์
นายรุ่งโรจน์ ช่างเขียน

เห็นชอบ
นายสุวิทย์ อิศวรรค์
นายรุ่งโรจน์ ช่างเขียน

เห็นชอบ
นายสุวิทย์ อิศวรรค์
นายรุ่งโรจน์ ช่างเขียน

เห็นชอบ
นายสุวิทย์ อิศวรรค์
นายรุ่งโรจน์ ช่างเขียน

เห็นชอบ
นายสุวิทย์ อิศวรรค์
นายรุ่งโรจน์ ช่างเขียน

เห็นชอบ
นายสุวิทย์ อิศวรรค์
นายรุ่งโรจน์ ช่างเขียน

เห็นชอบ
นายสุวิทย์ อิศวรรค์
นายรุ่งโรจน์ ช่างเขียน

เห็นชอบ
นายสุวิทย์ อิศวรรค์
นายรุ่งโรจน์ ช่างเขียน

เห็นชอบ
นายสุวิทย์ อิศวรรค์
นายรุ่งโรจน์ ช่างเขียน

เห็นชอบ
นายสุวิทย์ อิศวรรค์
นายรุ่งโรจน์ ช่างเขียน

เห็นชอบ
นายสุวิทย์ อิศวรรค์
นายรุ่งโรจน์ ช่างเขียน

เห็นชอบ
นายสุวิทย์ อิศวรรค์
นายรุ่งโรจน์ ช่างเขียน

เห็นชอบ
นายสุวิทย์ อิศวรรค์
นายรุ่งโรจน์ ช่างเขียน

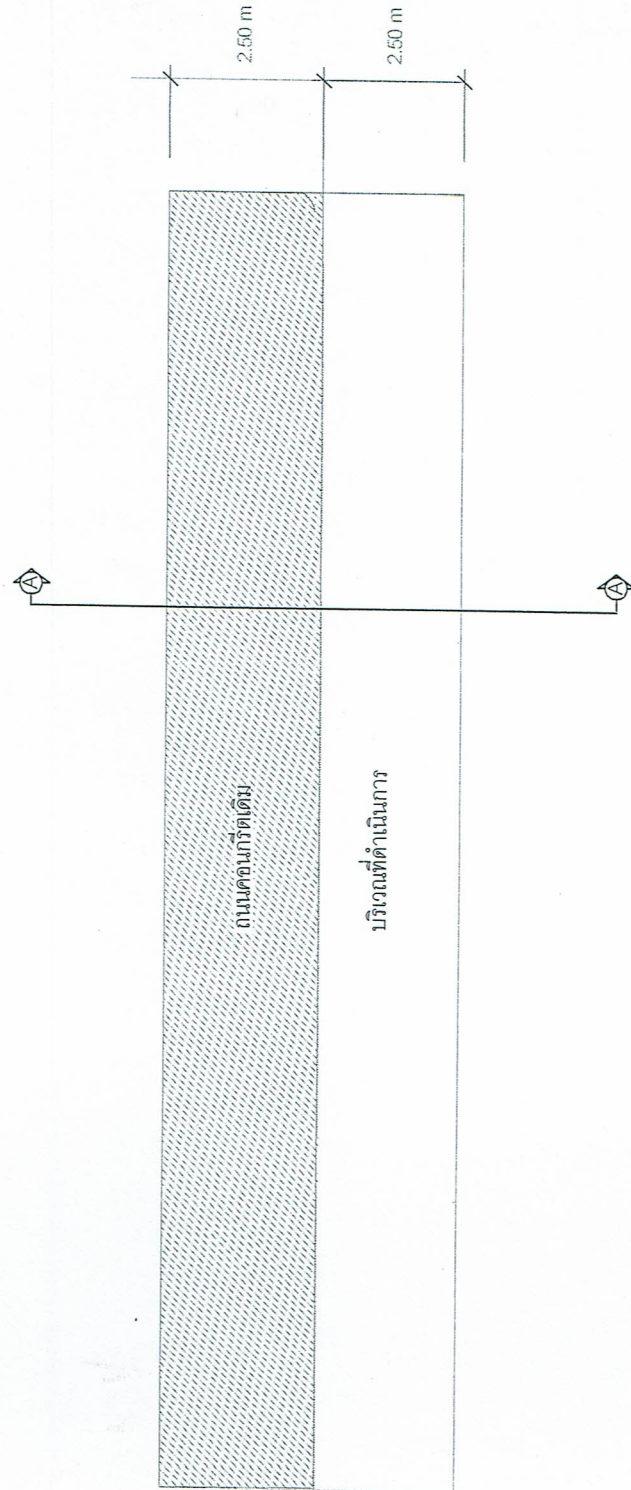

แปลถนน คสล.

แบบเลขที่
/ 2560

แผ่นที่
3

จำนวนแผ่น
3 / 5



เจ้าโครงการ อดีตรองอธิบดีกรมส่งเสริมการเกษตร	โครงการ ส่งเสริมการขยายผลของเกษตรกร ปลูกพืชแบบผสมผสาน 2.50 ไร่ งบปี 15 ตุลาคม 0.15 ตุลาคม 5 ไร่ พื้นที่ที่ปลูกพืช 200 ไร่ ตารางเมตร ปลูกพืชแบบผสมผสาน	สังกัดจังหวัด หมู่ที่ 13 (บ้านวังหิน)	ตำแหน่งงาน อธิบดีกรมส่งเสริมการเกษตร	สำรวจ นายศักดิ์ อิศวรศักดิ์ นายช่างสำรวจชำนาญ	เขียนแบบ นายสมคิด วัฒนสิงห์ นายช่างเขียนแบบ	เห็นชอบ นายสุชาติ อิศวรศักดิ์ ผู้อำนวยการกองส่งเสริมการเกษตร	เห็นชอบ นายสมชาย อิศวรศักดิ์ ผู้อำนวยการบริหารส่วนส่งเสริมการเกษตร	อนุมัติ นายสมชาย อิศวรศักดิ์ นายอธิบดีกรมส่งเสริมการเกษตร
แบบแสดง รูปตัด A - A		2560 / 4	4 / 5					

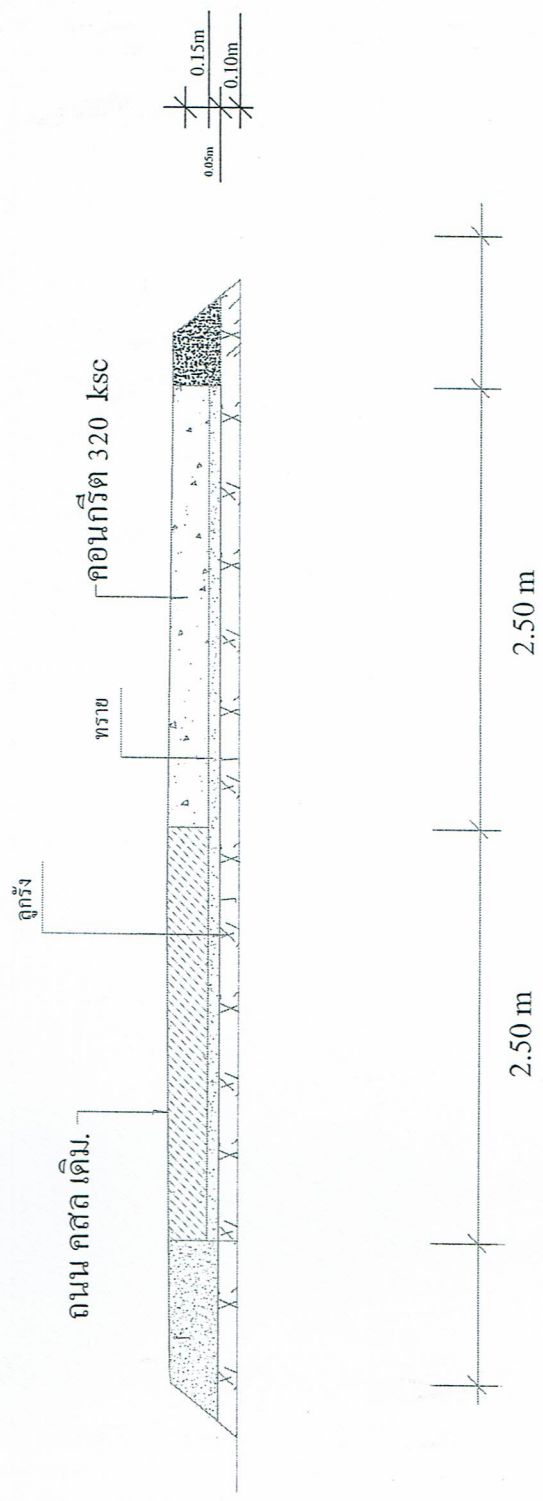

รูปตัด A-A

ตัวอย่างป้ายประชาสัมพันธ์โครงการ

ผู้รับจ้างต้องจัดทำป้ายประกาศแสดงรายละเอียดโครงการ ตามแบบรูปและรายละเอียดด้านล่างนี้ โดยติดตั้งป้ายให้เห็นชัดเจนในบริเวณสถานที่ก่อสร้าง จำนวน 1 จุด ตามที่ได้ระบุไว้ในแบบแปลน

โครงการขององค์การบริหารส่วนตำบลบางยาง	
ชื่อโครงการ	ซ่อมแซมผิวจราจรถนนคอนกรีตเสริมเหล็กสายรุ่งผลดี หมู่ที่ 13 (บ้านโรงจักร)
ปริมาณงาน	ขนาดผิวจราจรกว้าง 2.50 เมตร ยาว 115.90 เมตร หนา 0.15 เมตร จำนวน 5 จุด หรือมีพื้นที่ไม่น้อยกว่า 289.75 ตารางเมตร ไหล่ทางลงลูกรังตามสภาพ
งบประมาณ (.....)
วันเริ่มสัญญา วันสิ้นสุดสัญญา
ผู้รับจ้าง
ผู้ควบคุมงาน ตำแหน่ง.....
คณะกรรมการตรวจการจ้าง	
1.	ประธานกรรมการ
2.	กรรมการ
3.	กรรมการ
4.	กรรมการ

1.20 เมตร

2.40 เมตร

หมายเหตุ

1. เสาและพื้นป้ายทาสีเขียวทั้ง 2 ด้าน โดยใช้สีน้ำมันทา ก่อนทาสีจริงให้ทาสีกันสนิมก่อน 2 ครั้ง
2. ตัวอักษรใช้สีขาว ขนาดตัวอักษรกำหนดตามความเหมาะสม ข้อความตามแบบที่กำหนด
3. ใช้แผ่นเหล็กขนาดกว้าง 1.20 เมตร ยาว 2.40 เมตร
4. จุดติดตั้งป้ายกำหนดตามความเหมาะสมในบริเวณสถานที่ก่อสร้าง ซึ่งสามารถมองเห็นได้ชัดเจน

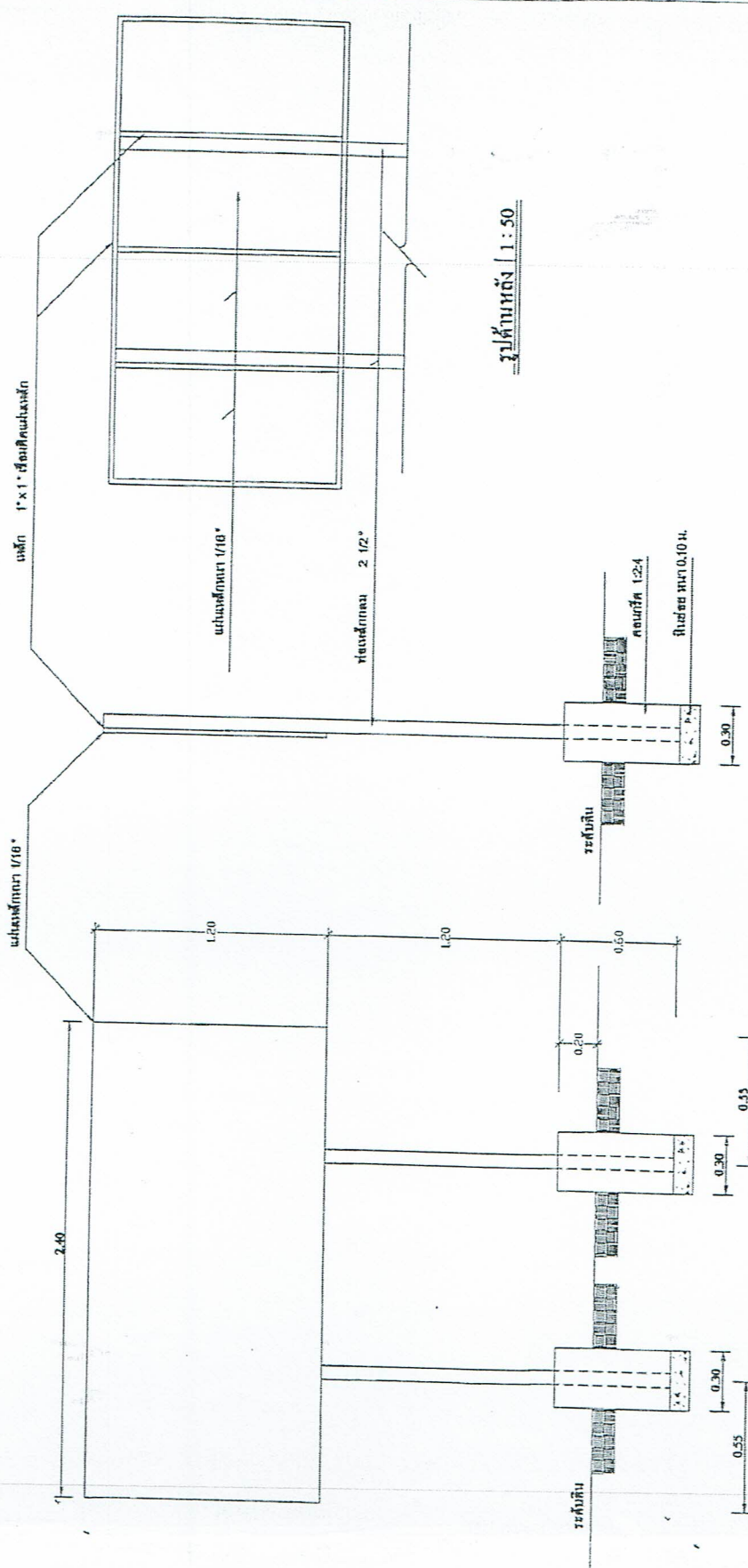

รูปด้านหลัง 1 : 50

รูปด้านหน้า 1 : 50

รูปด้านหน้า 1 : 50

รูปแปลน 1 : 50



แบบก่อสร้างป้ายโครงการ

มาตราส่วน Not to scale