



ประกาศองค์การบริหารส่วนตำบลบางยาง  
เรื่อง ราคาากลางในการจัดซื้อจัดจ้าง  
สำหรับการจ้างโครงการก่อสร้างอาคารสำนักงาน องค์การบริหารส่วนตำบลบางยาง หมู่ที่ ๔  
(บ้านคลองโรงปูน) ตามแบบแปลนที่ อบต.กำหนด

ด้วยองค์การบริหารส่วนตำบลบางยาง อำเภอกระทุ่มแบน จังหวัดสมุทรสาคร มีความประสงค์  
จะจ้างโครงการก่อสร้างอาคารสำนักงาน องค์การบริหารส่วนตำบลบางยาง หมู่ที่ ๔ (บ้านคลองโรงปูน) ตามแบบแปลนที่  
อบต.กำหนด โดยวิธีประกวดราคาอิเล็กทรอนิกส์ (e-bidding) นั้น

เพื่อให้เป็นไปตามพระราชบัญญัติการจัดซื้อจัดจ้างและการบริหารพัสดุภาครัฐ พ.ศ. ๒๕๖๐  
มาตรา ๖๓ บัญญัติว่า ภายใต้บังคับมาตรา ๖๒ ให้หน่วยงานของรัฐประกาศรายละเอียดข้อมูลราคากลางและการ  
คำนวณราคากลางในระบบเครือข่ายสารสนเทศของกรมบัญชีกลางตามวิธีการที่กรมบัญชีกลางกำหนด

ดังนั้น เพื่อให้การจัดซื้อจัดจ้างเป็นไปด้วยความโปร่งใสตรวจสอบได้ เป็นไปตามพระราชบัญญัติ  
การจัดซื้อจัดจ้างและการบริหารพัสดุภาครัฐ พ.ศ. ๒๕๖๐ และพระราชบัญญัติประกอบรัฐธรรมนูญว่าด้วยการ  
ป้องกันและปราบปรามการทุจริต พ.ศ. ๒๕๖๑ องค์การบริหารส่วนตำบลบางยาง อำเภอกระทุ่มแบน จังหวัด  
สมุทรสาคร จึงขอประกาศราคาากลางโครงการจัดจ้างดังกล่าวข้างต้น รายละเอียดปรากฏตามเอกสารแนบท้าย  
ประกาศฉบับนี้ และสามารถติดต่อขอรับข้อมูลเกี่ยวกับราคาากลางตามโครงการดังกล่าวข้างต้นได้ที่งานพัสดุและ  
ทรัพย์สิน กองคลัง องค์การบริหารส่วนตำบลบางยาง โทร. ๐๓๔-๔๙๙-๔๗๗-๘ หรือสามารถดูรายละเอียดได้ที่  
[www.bangyang.go.th](http://www.bangyang.go.th) และ [www.gprocurement.go.th](http://www.gprocurement.go.th)

จึงขอประกาศให้ทราบโดยทั่วกัน

ประกาศ ณ วันที่ ๒๑ กรกฎาคม พ.ศ. ๒๕๖๓

(นายเศกสรรค์ ฮีสวัสดิ์)

นายกองค์การบริหารส่วนตำบลบางยาง

## ตารางแสดงวงเงินงบประมาณที่ได้รับจัดสรรและราคากลางในงานจ้างก่อสร้าง

1. ชื่อโครงการ  
 ประกวดราคาจ้างก่อสร้างโครงการก่อสร้างอาคารสำนักงาน องค์การบริหารส่วนตำบลบางยาง หมู่ที่ 4 (บ้านคลองโรงปูน) .....  
 ตามแบบแปลนที่ อนุมัติกำหนด ด้วยวิธีประกวดราคาอิเล็กทรอนิกส์ (e-bidding) / ก่อสร้างอาคารสำนักงาน .....
2. องค์การบริหารส่วนตำบลบางยาง หมู่ที่ 4 (บ้านคลองโรงปูน) ตามแบบแปลนที่ อนุมัติ  
 หน่วยงานเจ้าของโครงการ องค์การบริหารส่วนตำบลบางยาง / องค์การบริหารส่วนตำบลบางยาง .....
3. วงเงินงบประมาณที่ได้รับจัดสรร ..... 8,360,000.00 ..... บาท
4. ลักษณะงาน  
 โดยสังเขป อาคาร คสล. 2 ชั้น ขนาด กว้าง 18 เมตร ยาว 25 เมตร พื้นที่ใช้สอยของอาคาร 900 ตร.ม.  
 .....  
 .....  
 .....  
 .....
5. ราคากลางคำนวณ ณ วันที่ ..... 10 กรกฎาคม 2563 ..... เป็นเงิน ..... 8,042,904.05 ..... บาท
6. บัญชีประมาณการราคากลาง
  - 6.1 รายงาน ปร.4
  - 6.2 รายงาน ปร.4 ครุภัณฑ์
  - 6.3 รายงาน ปร.5 (ก)
  - 6.4 รายงาน ปร.5 (ข)
  - 6.5 รายงาน ปร.6
  - 6.6 รายงานแสดงเหตุผลความจำเป็นรายละเอียดของการสืบ
7. รายชื่อคณะกรรมการกำหนดราคากลาง
  - 7.1 ศุภกร รัตนชาติกุล ประธานกรรมการกำหนดราคากลาง ผู้อำนวยการกองช่าง
  - 7.2 สราวุธ ชินวงศ์ กรรมการกำหนดราคากลาง หัวหน้าฝ่ายบริหารการศึกษา รักษาการแทนผู้อำนวยการกองการศึกษา  
 ศาสนาและวัฒนธรรม
  - 7.3 ชมภิศา กวางเส็ง กรรมการกำหนดราคากลาง นายช่างโยธาชำนาญงาน

ศุภกร รัตนชาติกุล

10 กรกฎาคม 2563 21:10:21

ขอบเขตของงานหรือรายละเอียดคุณลักษณะเฉพาะ

ลำดับ	รายการ	จำนวน (หน่วย)	งบประมาณ (บาท)	ราคากลาง (บาท)	หมายเหตุ
๑.	โครงการก่อสร้างอาคารสำนักงาน องค์การบริหารส่วนตำบลบางยาง หมู่ที่ ๔ (บ้านคลองโรงปูน) ตามแบบแปลนที่ ๑๒๓.กำหนด ๑) ผู้รับจ้างจะต้องส่งแผนงานให้กับผู้ว่าจ้าง พิจารณานุมัติ ภายใน ๗ วัน นับถัดจาก ลงนามในสัญญา ๒) ผู้รับจ้างต้องแต่งตั้งผู้ควบคุมงานโดยมีคุณวุฒิ เป็นวิศวกรโยธาระดับภาคี ๓) การพิจารณาผลการยื่นข้อเสนอประกวด ราคาอิเล็กทรอนิกส์โครงการนี้ พิจารณาตัดสินโดยใช้หลักเกณฑ์ราคา	๑ งาน	๘,๓๖๐,๐๐๐.๐๐	๘,๐๕๒,๙๐๔.๐๕	
รวม			๘,๓๖๐,๐๐๐.๐๐	๘,๐๕๒,๙๐๔.๐๕	

(ลงชื่อ)..... ประธานกรรมการ

(นายศุภกร รัตนชาติกุล)

ผู้อำนวยการกองช่าง

(ลงชื่อ)..... กรรมการ

(นายสรวิธ ชินวงศ์)

หัวหน้าฝ่ายบริหารการศึกษา รักษาราชการแทน

ผู้อำนวยการกองการศึกษา ศาสนาและวัฒนธรรม

(ลงชื่อ)..... กรรมการ

(นางชมภิกา กวางเส็ง)

นายช่างโยธาชำนาญงาน

(ลงชื่อ).....

(นายพิชัย ปักการะสัย)

รองปลัดองค์การบริหารส่วนตำบลบางยาง

รักษาราชการแทนปลัดองค์การบริหารส่วนตำบลบางยาง

(ลงชื่อ).....

(นายเศกสรรค์ ยี่สวัสดิ์)

นายกองค์การบริหารส่วนตำบลบางยาง

## บันทึกเสนอแบบแปลน – ประมาณราคา

วันที่ ๑๐ ก.ค. ๒๕๖๓,

เรื่อง จัดทำแบบโครงการและประมาณราคา

เรียน นายองค์การบริหารส่วนตำบลบางยาง

ชื่อโครงการ ก่อสร้างอาคารสำนักงาน องค์การบริหารส่วนตำบลบางยาง ตามแบบแปลนที่ อบต.กำหนด

สถานที่ก่อสร้าง หมู่ที่ ๔ (บ้านคลองโรงปูน) ตำบลบางยาง อำเภอกระทุ่มแบน จังหวัดสมุทรสาคร

งบประมาณ (ราคากลาง) ๘,๐๔๒,๙๐๔.๐๕ บาท ราคาที่ประมาณการ ๘,๐๔๒,๙๐๔.๐๕ บาท  
เลขที่แบบแปลน กองช่าง /๒๕๖๓ จำนวน ๓๒ แผ่น ระยะเวลาก่อสร้าง ๒๑๐ วัน

งวดที่ ๑ เป็นจำนวนเงินร้อยละ ๔.๒๖ ระยะเวลาดำเนินการ ๒๐ วัน นับแต่เริ่มสัญญาจ้าง

โดยมีปริมาณงาน คือ เมื่อผู้รับจ้างปฏิบัติงานปรับพื้นที่, วางผังเสาเข็ม และตอกเสาเข็มแล้วเสร็จ

งวดที่ ๒ เป็นจำนวนเงินร้อยละ ๒๙.๘๗ ระยะเวลาดำเนินการ ๗๐ วัน นับแต่เริ่มสัญญาจ้าง

โดยมีปริมาณงาน คือ เมื่อผู้รับจ้างปฏิบัติงานก่อสร้างโครงสร้างตอม่อ คสล. แล้วเสร็จ, เทคอนกรีตเสา คสล. แล้วเสร็จ, เทคอนกรีตคาน คสล. แล้วเสร็จ, เทคอนกรีตพื้น คสล. (หล่อในที่และพื้นสำเร็จรูป) ชั้นที่ ๑ ถึง ชั้นที่ ๒ แล้วเสร็จ, เทคอนกรีตบันได คสล. แล้วเสร็จ และ เทคอนกรีตทางลาด แล้วเสร็จ

งวดที่ ๓ เป็นจำนวนเงินร้อยละ ๑๗.๖๕ ระยะเวลาดำเนินการ ๑๐๐ วัน นับแต่เริ่มสัญญาจ้าง

โดยมีปริมาณงาน คือ เมื่อผู้รับจ้างปฏิบัติงานโครงสร้างหลังคา พร้อมมุงหลังคา แล้วเสร็จ

งวดที่ ๔ เป็นจำนวนเงินร้อยละ ๒๖.๒๗ ระยะเวลาดำเนินการ ๑๖๐ วัน นับแต่เริ่มสัญญาจ้าง

โดยมีปริมาณงาน คือ เมื่อผู้รับจ้างปฏิบัติงานเสาเอ็นและเอ็นทับหลังแล้วเสร็จ, งานผนังก่ออิฐมวลเบาแล้วเสร็จ, งานฉาบปูนผนังและโครงสร้างแล้วเสร็จ, งานติดตั้งฝ้าเพดานยิปซัมบอร์ด พร้อมปูฉนวนความร้อน (เฉพาะชั้นที่ ๒) แล้วเสร็จ, งานก่อสร้างที่นั่งปูกระเบื้องเซรามิกแล้วเสร็จ, งานปูพื้นกระเบื้องเคลือบเซรามิก แกรนิตโต้ และ พื้นขัดมันแล้วเสร็จ, งานบุผนังกระเบื้องเคลือบเซรามิกแล้วเสร็จ, งานระบบสุขาภิบาล (น้ำดี และน้ำเสีย) แล้วเสร็จ และงานเดินสายไฟฟ้า และติดตั้งสายดิน & GROUND ROD แล้วเสร็จ

/งวดสุดท้าย...

งวดสุดท้าย เป็นจำนวนเงินร้อยละ ๒๑.๙๕ ระยะเวลาดำเนินการ ๒๑๐ วัน นับแต่เริ่มสัญญาจ้าง

โดยมีปริมาณงาน คือ เมื่อผู้รับจ้างปฏิบัติงานติดตั้งวงกบและบานประตู-หน้าต่าง , งานทาสีน้ำอะครีลิค (ฝา , ผนัง ภายนอกและ ภายใน) แล้วเสร็จ , งานทาสีน้ำมันเชิงชายแล้วเสร็จ , งานติดตั้งสุขภัณฑ์และอุปกรณ์อื่นๆ แล้วเสร็จ , งานติดตั้งผนังกัน ห้องน้ำสำเร็จรูปแล้วเสร็จ , งานติดตั้งสัญลักษณ์ สแตนเลสแล้วเสร็จ , งานติดตั้งตู้คอนโทรลไฟฟ้าแล้วเสร็จ , งานติดตั้งโคมไฟฟ้า พร้อมหลอดไฟฟ้า LED แล้วเสร็จ , งานติดตั้งสวิทช์แสงสว่างและเต้ารับแล้วเสร็จ , งานติดตั้งมิเตอร์ไฟฟ้าแล้วเสร็จ , งานเก็บรายละเอียดทั้งหมด , งานทดสอบระบบทั้งหมด , งานติดตั้งป้ายโครงการ แบบ ก. และงานอื่นๆ ในส่วนที่คงเหลือตามรูปแบบรายการและสัญญาแล้วเสร็จทั้งหมด รวมทั้งทำความสะอาดสถานที่ก่อสร้างให้สะอาดเรียบร้อย

ชื่อผู้ควบคุมงานโครงการ นางชมภิกา กวางเส็ง

จึงเรียนมาเพื่อพิจารณาดำเนินการต่อไป

(ลงชื่อ) \_\_\_\_\_ ประธานกรรมการ

(นายศุภกร รัตนชาติกุล)  
ผู้อำนวยการกองช่าง

(ลงชื่อ) \_\_\_\_\_ กรรมการ

(นายสรารุท ชินวงศ์)

หัวหน้าฝ่ายบริหารการศึกษา รักษาราชการแทน  
ผู้อำนวยการกองการศึกษา ศาสนาและวัฒนธรรม

เห็นควรพิจารณาอนุมัติ

ไม่เห็นควรพิจารณาอนุมัติ เนื่องจาก.....

ลงชื่อ \_\_\_\_\_

(นายพิชัย ปักกระสัย)

รองปลัดองค์การบริหารส่วนตำบลบางยาง  
รักษาราชการแทน ปลัดองค์การบริหารส่วนตำบลบางยาง

(ลงชื่อ) \_\_\_\_\_ กรรมการ

(นางชมภิกา กวางเส็ง)

นายช่างโยธาชำนาญงาน

อนุมัติ

ไม่อนุมัติ เนื่องจาก.....

ลงชื่อ \_\_\_\_\_

(นายเศกสรรค์ ฮีสวัสดิ์)

นายกองค์การบริหารส่วนตำบลบางยาง

แบบแสดงรายการ ปริมาณงาน และราคา

กลุ่มงาน/งาน อาคารสำนักงาน องค์การบริหารส่วนตำบลบางยาง หมู่ที่ 4 (คสล.2 ชั้น)  
 ชื่อโครงการ/งานก่อสร้าง ประทศราคาจ้างก่อสร้างโครงการก่อสร้างส่วนตำบลบางยาง หมู่ที่ 4 (บ้านคลองโรงปูน) ตามแบบแปลนที่ อบต.กำหนด  
 สถานที่ก่อสร้าง ตำบล บางยาง ด้วยวิธีประกวดราคาอิเล็กทรอนิกส์ (e-bidding) / ก่อสร้างอาคารสำนักงาน องค์การบริหารส่วนตำบลบางยาง หมู่ที่ 4 (บ้านคลองโรงปูน) ตามแบบแปลนที่ อบต.กำหนด  
 หน่วยงานเจ้าของโครงการ/งานก่อสร้าง องค์การบริหารส่วนตำบลบางยาง / องค์การบริหารส่วนตำบลบางยาง  
 ตำแหน่งราคาตกลงโดย คณะกรรมการกำหนดราคากลาง เมื่อวันที่ 10 กรกฎาคม 2563

หน่วย : บาท

ลำดับที่	รายการ	จำนวน	หน่วย	ค่าวัสดุ		ค่าแรงงาน		รวมค่าวัสดุและแรงงาน	หมายเหตุ
				ราคาต่อหน่วย	จำนวนเงิน	ราคาต่อหน่วย	จำนวนเงิน		
1	งานโครงสร้างวิศวกรรม		รวม					2,916,730.09	
2	งานสถาปัตยกรรม		รวม					2,664,725.94	
3	งานระบบไฟฟ้า และระบบสื่อสาร		รวม					525,754.22	
4	งานระบบสุขาภิบาลและระบบดับเพลิง		รวม					83,459.80	
รวมค่าวัสดุและค่าแรงงานเป็นเงินประมาณ								6,190,670.05	

หมายเหตุ : แสดงรายการปริมาณ และราคารวม 6,190,670.05 บาท ต่อ 1 หน่วย

## แบบแสดงรายการ ปริมาณงาน และราคา

หน่วย : บาท

ลำดับที่	รายการ	จำนวน	หน่วย	ค่าวัสดุ		ค่าแรงงาน		รวมค่าวัสดุ และแรงงาน	หมายเหตุ
				ราคาต่อหน่วย	จำนวนเงิน	ราคาต่อหน่วย	จำนวนเงิน		
1	งานโครงสร้างวิศวกรรม								
	- งานวางผังเสาเข็ม	1.000	L.S	0.00	0.00	5,000.00	5,000.00	5,000.00	
	- เสาเข็ม คอ.ร.ขนาด 10.35x 0.35 x 21.00 เมตร	24.000	ต้น	7,980.00	191,520.00	2,550.00	61,200.00	252,720.00	
	- ค่าแรงตัดเสาเข็ม	24.000	ต้น	0.00	0.00	280.00	6,720.00	6,720.00	
	- งานดินชุดและถมคืนฐานราก	25.000	ลบ.ม.	0.00	0.00	99.00	2,475.00	2,475.00	
	- ทราดยพยาย	4.150	ลบ.ม.	464.96	1,929.58	99.00	410.85	2,340.43	
	- คอนกรีตพยาย	2.150	ลบ.ม.	1,682.13	3,616.57	398.00	855.70	4,472.28	
	- คอนกรีตโครงสร้าง (fc' = 240 ksc ทรงกระบอก)	216.000	ลบ.ม.	1,867.68	403,418.88	391.00	84,456.00	487,874.88	
	- เหล็ก RB 6 มม. SR 24	1.170	ต้น	23,177.76	27,117.97	4,100.00	4,797.00	31,914.98	
	- เหล็ก RB 9 มม. SR 24	5.340	ต้น	20,951.03	111,878.50	4,100.00	21,894.00	133,772.50	
	- เหล็ก DB 12 มม. (SD 30)	2.710	ต้น	22,100.93	59,893.52	3,300.00	8,943.00	68,836.52	
	- เหล็ก DB 16 มม. (SD 30)	3.150	ต้น	21,320.56	67,159.76	3,300.00	10,395.00	77,554.76	

แบบแสดงรายการ ปริมาณงาน และราคา

หน่วย : บาท

ลำดับที่	รายการ	จำนวน	หน่วย	ค่าวัสดุ		ค่าแรงงาน		รวมค่าวัสดุ และแรงงาน	หมายเหตุ
				ราคาต่อหน่วย	จำนวนเงิน	ราคาต่อหน่วย	จำนวนเงิน		
	- เหล็ก DB 20 mm. (SD 30)	4.500	ตัน	21,980.37	98,911.66	2,900.00	13,050.00	111,961.67	
	- เหล็ก DB 25 mm. (SD 30)	9.980	ตัน	19,889.72	198,499.40	2,900.00	28,942.00	227,441.41	
	- ลวดผูกเหล็ก	805.500	กก.	40.81	32,872.45	0.00	0.00	32,872.46	
	- ไม้แบบหล่อคอนกรีต	600.320	ตร.ม.	0.00	0.00	133.00	79,842.56	79,842.56	
	- ไม้แบบ หน้า 1 " (ลัดที่ 50%)	277.920	ลบ.ฟ.	300.00	83,376.00	0.00	0.00	83,376.00	
	- ไม้คร่าว	83.370	ลบ.ฟ.	300.00	25,011.00	0.00	0.00	25,011.00	
	- ตะปูตอกไม้	338.910	กก.	37.92	12,851.46	0.00	0.00	12,851.47	
	- Wire mesh 4 mm. @ 0.20	762.000	ตร.ม.	26.50	20,193.00	5.00	3,810.00	24,003.00	
	- แผ่นพื้นสำเร็จรูปประเภทลง (Hollow Core Slab) รับน้ำหนักบรรทุกจรไม่น้อยกว่า 400 กก/ตร.ม	762.000	ตร.ม.	550.00	419,100.00	35.00	26,670.00	445,770.00	
	- แผ่นเหล็ก Plate 300 x 300 x 16 mm	24.000	แผ่น	187.00	4,488.00	56.00	1,344.00	5,832.00	
	- แผ่นเหล็กรูปสามเหลี่ยม ขนาด-100 x 100 x 25 mm	96.000	แผ่น	27.00	2,592.00	8.00	768.00	3,360.00	



## แบบแสดงรายการ ปริมาณงาน และราคา

หน่วย : บาท

ลำดับที่	รายการ	จำนวน	หน่วย	ค่าวัสดุ		ค่าแรงงาน		รวมค่าวัสดุ และแรงงาน	หมายเหตุ
				ราคาต่อหน่วย	จำนวนเงิน	ราคาต่อหน่วย	จำนวนเงิน		
	- Bolt Ø25 mm ยาว 50 cm	96.000	ชุด	180.00	17,280.00	37.50	3,600.00	20,880.00	
	- จำนวนเหล็ก C 125*50*20*3.2 mm @ 1.00 m.	83.470	ท่อน	831.43	69,399.46	438.00	36,559.86	105,959.32	
	- แบล็ก L- 50x50x4.00mm @ 0.30-0.32 m.	391.330	ท่อน	448.60	175,550.63	220.80	86,405.66	261,956.30	
	- ท่อเหล็กดำ มอก. ขนาด 4.0 " x 4.5 mm	57.070	ท่อน	1,610.00	91,882.70	878.40	50,130.29	142,012.99	
	- ท่อเหล็กดำ มอก. ขนาด 3.5 " x 4.0 mm	29.110	ท่อน	1,271.16	37,003.46	693.36	20,183.71	57,187.18	
	- ท่อเหล็กดำ มอก. ขนาด 2.5 " x 3.2 mm	140.930	ท่อน	761.64	107,337.92	415.44	58,547.96	165,885.89	
	- เหล็กกล่อง 2" x 2" x 2.0 mm	50.090	ท่อน	384.12	19,240.57	209.52	10,494.86	29,735.43	
	- เหล็ก DB 20 (SD 30)	.059	ตัน	21,980.37	1,296.84	2,900.00	171.10	1,467.94	
	- ตัวปรับเกลียว Ø 20 mm.	12.000	ชุด	150.00	1,800.00	45.00	540.00	2,340.00	
	- ตัวยึดแปะ เหล็ก DB 12 mm.	.130	ตัน	22,100.93	2,873.12	3,300.00	429.00	3,302.12	
	<b>รวมค่างานโครงสร้างวิศวกรรม</b>	-	-	192,602.62	2,288,094.45	38,792.02	628,635.55	2,916,730.09	

## แบบแสดงรายการ ปริมาณงาน และราคา

หน่วย : บาท

ลำดับที่	รายการ	จำนวน	หน่วย	ค่าวัสดุ		ค่าแรงงาน		รวมค่าวัสดุ และแรงงาน	หมายเหตุ
				ราคาต่อหน่วย	จำนวนเงิน	ราคาต่อหน่วย	จำนวนเงิน		
2	งานสถาปัตยกรรม								
	- หลังคากระเบื้อง ซีแพคโมเนีย	7,425.000	แผ่น	13.08	97,119.00	0.00	0.00	97,119.00	
	- ครอบบันได	93.000	แผ่น	32.40	3,013.20	0.00	0.00	3,013.20	
	- ครอบชาย	144.000	แผ่น	32.40	4,665.60	0.00	0.00	4,665.60	
	- ครอบบันได	2.000	แผ่น	49.22	98.44	0.00	0.00	98.44	
	- ครอบชาย	4.000	แผ่น	37.38	149.52	0.00	0.00	149.52	
	- สกรูยึดกระเบื้องหลังคา 32 มม.	30.000	กล่อง	250.00	7,500.00	0.00	0.00	7,500.00	
	- ค่าแรงมุงหลังคา	675.000	ตร.ม.	0.00	0.00	74.00	49,950.00	49,950.00	
	- กั้นปก	56.000	ม.	30.00	1,680.00	9.00	504.00	2,184.00	
	- เชิงชายไม้เทียม 20x300x0.8 ซม.	35.000	แผ่น	92.12	3,224.20	27.50	962.50	4,186.70	
	- ทาสีกันสนิมและสีน้ำมัน โครงสร้างหลังคา	1,192.000	ตร.ม.	68.17	81,258.64	35.00	41,720.00	122,978.64	
	- ทาสีน้ำมันเชิงชาย	21.000	ตร.ม.	89.52	1,879.92	35.00	735.00	2,614.92	
	- งานผนังก่ออิฐมวลเบา 10 ซม.	618.000	ตร.ม.	207.88	128,469.84	60.00	37,080.00	165,549.84	

แบบแสดงรายการ ปริมาณงาน และราคา

หน่วย : บาท

ลำดับที่	รายการ	จำนวน	หน่วย	ค่าวัสดุ		ค่าแรงงาน		รวมค่าวัสดุ และแรงงาน	หมายเหตุ
				ราคาต่อหน่วย	จำนวนเงิน	ราคาต่อหน่วย	จำนวนเงิน		
	- งานเสาเอ็นและเอ็นทับหลัง	156.200	ม.	129.58	20,240.39	62.00	9,684.40	29,924.80	
	- งานฉาบปูนผนัง	1,236.000	ตร.ม.	80.16	99,077.76	95.00	117,420.00	216,497.76	
	- งานฉาบปูนโครงสร้าง/ท้องพื้น	356.000	ตร.ม.	80.16	28,536.96	100.00	35,600.00	64,136.96	
	- ผนังบุกระเบื้อง 12" x 12"	48.000	ตร.ม.	264.16	12,679.68	166.00	7,968.00	20,647.68	
	- งานผนังกัน ้ทอนน้ำสำเร็จรูป Toilet Partition	15.000	ห้อง	9,500.00	142,500.00	3,000.00	45,000.00	187,500.00	
	- พื้นปูกระเบื้องเซรามิก	21.000	ม.	350.00	7,350.00	90.00	1,890.00	9,240.00	
	- กรุแผ่นไม้เทียม 6"	120.000	ตร.ม.	92.12	11,054.40	30.00	3,600.00	14,654.40	
	- งานสียู่ลึกลายแผ่นแลส	2.000	อัน	15,000.00	30,000.00	3,000.00	6,000.00	36,000.00	
	- บัวสำเร็จรูป ขนาด 0.10 ม.	18.000	ม.	105.00	1,890.00	25.00	450.00	2,340.00	
	- งานปูพื้นแกรนิตโต้ 24" x 24"	767.500	ตร.ม.	416.78	319,878.65	222.00	170,385.00	490,263.65	
	- พื้นปูกระเบื้อง 12" x 12"	81.500	ตร.ม.	331.04	26,979.76	158.00	12,877.00	39,856.76	
	- พื้นปูกระเบื้อง 8" x 8"	15.000	ตร.ม.	335.07	5,026.05	158.00	2,370.00	7,396.05	
	- พื้นซีเมนต์	126.000	ตร.ม.	105.66	13,313.16	40.00	5,040.00	18,353.16	

แบบแสดงรายการ ปริมาณงาน และราคา

หน่วย : บาท

ลำดับที่	รายการ	จำนวน	หน่วย	คว้สาคู		ค่างงงาน		รวมคว้สาคู และร่งงาน	หมายเหตุ
				ราคาต่อหน่วย	จำนวนเงิน	ราคาต่อหน่วย	จำนวนเงิน		
	- ผ้าเพดานย้บซ้บมอรัต หนา 9 มม. ฉาบเรียบ โครงการเหล็กซุบสังกะสี	593.000	ตร.ม.	188.95	112,047.35	75.00	44,475.00	156,522.35	
	- ผ้าเพดานย้บซ้บมอรัต หนา 9 มม. ซมดกัซ้บขึ้น ฉาบเรียบ โครงการควาเหล็กซุบสังกะสี(ทองน้ำ และขายคา)	166.500	ตร.ม.	196.95	32,792.17	75.00	12,487.50	45,279.68	
	-	450.000	ตร.ม.	250.00	112,500.00	60.00	27,000.00	139,500.00	
	ฉนวนยางซมดแ่นมวนเคลือบอลูมิเนียมพอลีเอริลเสริมแล้ นโย หนา 12 มม.(แอรโร-รูฟ)	2.000	ชุด	12,000.00	24,000.00	3,000.00	6,000.00	30,000.00	
	- ประตู พ่อมอุปกรณั ป.1	1.000	ชุด	8,000.00	8,000.00	2,000.00	2,000.00	10,000.00	
	- ประตู พ่อมอุปกรณั ป.2	2.000	ชุด	7,000.00	14,000.00	1,500.00	3,000.00	17,000.00	
	- ประตู พ่อมอุปกรณั ป.3	4.000	ชุด	4,000.00	16,000.00	1,000.00	4,000.00	20,000.00	
	- หน้าต่าง พ่อมอุปกรณั น.1	18.000	ชุด	11,500.00	207,000.00	2,500.00	45,000.00	252,000.00	
	- หน้าต่าง พ่อมอุปกรณั น.2	3.000	ชุด	4,000.00	12,000.00	1,000.00	3,000.00	15,000.00	

แบบแสดงรายการ ปริมาณงาน และราคา

หน่วย : บาท

ลำดับที่	รายการ	จำนวน	หน่วย	ค่าวัสดุ		ค่าแรงงาน		รวมค่าวัสดุ และแรงงาน	หมายเหตุ
				ราคาต่อหน่วย	จำนวนเงิน	ราคาต่อหน่วย	จำนวนเงิน		
	- หนวดาง พรอมอุปกรณ์ น.3	1.000	ชุด	8,500.00	8,500.00	2,000.00	2,000.00	10,500.00	
	- หนวดาง พรอมอุปกรณ์ น.4	8.000	ชุด	4,000.00	32,000.00	1,000.00	8,000.00	40,000.00	
	- ทาสีผนัง (สีน้ำอะครีลิค)	1,592.000	ตร.ม.	48.55	77,291.60	30.00	47,760.00	125,051.60	
	- ทาสีฝ้ายิปซัมบอร์ด (สีน้ำอะครีลิค)	759.500	ตร.ม.	48.55	36,873.72	30.00	22,785.00	59,658.73	
	- โดแล่มผนังราบชนิดซิกโคร	15.000	ชุด	5,000.00	75,000.00	450.00	6,750.00	81,750.00	
	- โดปลั้สวาทาย	8.000	ชุด	1,207.50	9,660.00	450.00	3,600.00	13,260.00	
	- อ่างล้างหน้าฝั่งเคาน์เตอร์	11.000	ชุด	1,200.00	13,200.00	450.00	4,950.00	18,150.00	
	- ก๊อกอ่างล้างหน้า	11.000	ชุด	550.00	6,050.00	0.00	0.00	6,050.00	
	- วาล์วฉากทางเดียว	33.000	ชุด	75.00	2,475.00	20.00	660.00	3,135.00	
	- ที่ใส่สบู่เหลว	4.000	ชุด	150.00	600.00	55.00	220.00	820.00	
	- ที่ใส่กระดาษชำระ	15.000	ชุด	358.50	5,377.50	120.00	1,800.00	7,177.50	
	- ราวแขวนผ้า	15.000	ชุด	120.00	1,800.00	30.00	450.00	2,250.00	
	- กระจกเงา	4.000	ชุด	1,500.00	6,000.00	300.00	1,200.00	7,200.00	

## แบบแสดงรายการ ปริมาณงาน และราคา

หน่วย : บาท

ลำดับที่	รายการ	จำนวน	หน่วย	ค่าวัสดุ		ค่าแรงงาน		รวมค่าวัสดุ และแรงงาน	หมายเหตุ
				ราคาต่อหน่วย	จำนวนเงิน	ราคาต่อหน่วย	จำนวนเงิน		
	- สายยึดชำระ	15,000	ชุด	250.00	3,750.00	70.00	1,050.00	4,800.00	
	- ตะแกรงกันกลิ่น 2"	8,000	ชุด	280.00	2,240.00	70.00	560.00	2,800.00	
	รวมค่างานสถาปัตยกรรม	-	-	98,115.90	1,866,742.51	23,671.50	797,983.40	2,664,725.94	
3	งานระบบไฟฟ้า และระบบสื่อสาร								
	- ตู้ควบคุมวงจร ขนาด 24 ช่อง 50A 15/45	2,000	ชุด	11,500.00	23,000.00	2,500.00	5,000.00	28,000.00	
	- โคมพร้อมหลอด LED TUBE 2x18w.(120cm 220V) (แบบมีตะแกรง)	146,000	ชุด	2,300.00	335,800.00	135.00	19,710.00	355,510.00	
	- สายไฟ NY 1x2.5 sq.mm.	15,000	ม้วน	2,102.50	31,537.50	1,200.00	18,000.00	49,537.50	
	- สายไฟ NY 1x1.5 sq.mm.	10,000	ม้วน	1,800.00	18,000.00	1,000.00	10,000.00	28,000.00	
	- ท่อเหล็กร้อยสายไฟฟ้า ขนาด 1" ยาว 3 เมตร	84,000	ท่อน	156.98	13,186.32	0.00	0.00	13,186.32	
	- สวิตซ์แสงสว่าง	52,000	ชุด	28.88	1,501.76	80.00	4,160.00	5,661.76	
	- สวิตซ์แสงสว่างชนิด 2 ทาง	2,000	ชุด	53.20	106.40	85.00	170.00	276.40	

## แบบแสดงรายการ ปริมาณงาน และราคา

หน่วย : บาท

ลำดับที่	รายการ	จำนวน	หน่วย	ค่าวัสดุ		ค่าแรงงาน		รวมค่าวัสดุ และแรงงาน	หมายเหตุ
				ราคาต่อหน่วย	จำนวนเงิน	ราคาต่อหน่วย	จำนวนเงิน		
4	- เตารับมีขาตั้ง UNIVERSAL TYPE 2 เตารับ / ชุด 16A,250V	52.000	ชุด	123.12	6,402.24	90.00	4,680.00	11,082.24	
	- สายดิน & GROUND ROD	3.000	ชุด	9,000.00	27,000.00	2,500.00	7,500.00	34,500.00	
	รวมค่างานระบบไฟฟ้า และระบบสื่อสาร	-	-	27,064.68	456,534.22	7,590.00	69,220.00	525,754.22	
	งานระบบสุขาภิบาลและระบบดับเพลิง								
	- ท่อประปา PVC ขนาด 3/4" Class 13.5	20.000	ทอน	62.30	1,246.00	120.00	2,400.00	3,646.00	
	- ข้อต่อท่อ PVC ขนาด 3/4" Class 13.5	20.000	อัน	5.25	105.00	0.00	0.00	105.00	
	- ท่อประปา PVC ขนาด 1/2" Class 13.5	15.000	ทอน	51.87	778.05	120.00	1,800.00	2,578.05	
	- ข้อต่อท่อ PVC ขนาด 1/2" Class 13.5	15.000	อัน	4.21	63.15	0.00	0.00	63.15	
	- ดึงน้ำบาด 1,800 ลิตร	2.000	ชุด	12,040.00	24,080.00	0.00	0.00	24,080.00	
	- ฐานรองรับถังบำบัด 1,800 ลิตร	2.000	ชุด	5,500.00	11,000.00	1,500.00	3,000.00	14,000.00	
- ท่อซีเมนต์โยกน้ำประปาพร้อมชุดวางท่อ	15.000	ม.	350.00	5,250.00	100.00	1,500.00	6,750.00		

แบบแสดงรายการ ปริมาณงาน และราคา

หน่วย : บาท

ลำดับที่	รายการ	จำนวน	หน่วย	ค่าวัสดุ		ค่าแรงงาน		รวมค่าวัสดุ และแรงงาน	หมายเหตุ
				ราคาต่อหน่วย	จำนวนเงิน	ราคาต่อหน่วย	จำนวนเงิน		
	- ท่อน้ำทิ้ง PVC ขนาด 2" Class 8.5	16,000	ท่อน	172.90	2,766.40	160.00	2,560.00	5,326.40	
	- ข้อต่อท่อ PVC ขนาด 2" Class 8.5	16,000	อัน	21.03	336.48	0.00	0.00	336.48	
	- ท่อน้ำทิ้ง PVC ขนาด 4" Class 8.5	16,000	ท่อน	550.40	8,806.40	400.00	6,400.00	15,206.40	
	- ข้อต่อท่อ PVC ขนาด 4" Class 8.5	16,000	อัน	85.52	1,368.32	0.00	0.00	1,368.32	
	- บอร์ดักขยะ/ไขมัน	1,000	ชุด	8,000.00	8,000.00	2,000.00	2,000.00	10,000.00	
	รวมค่างานระบบสุขาภิบาลและระบบดับเพลิง	-	-	26,843.48	63,799.80	4,400.00	19,660.00	83,459.80	
	รวมค่าวัสดุ และแรงงาน							6,190,670.05	



แบบแสดงรายการ ปริมาณงาน และราคา

กลุ่มงาน/งาน งานครุภัณฑ์จัดซื้อ  
 ชื่อโครงการ/งานก่อสร้าง ประกอบด้วยโครงการก่อสร้างอาคารสำนักงาน องค์การบริหารส่วนตำบลบางยาง หมู่ที่ 4 (บ้านคลองโรงปูน) ตามแบบแปลนที่ อบต.กำหนด  
 สถานที่ก่อสร้าง ตำบล บางยี่ไขว้ บริเวณวัดราคาอิเล็กทรอนิกส์ (e-bidding) / ก่อสร้างอาคารสำนักงาน องค์การบริหารส่วนตำบลบางยาง หมู่ที่ 4 (บ้านคลองโรงปูน) ตามแบบแปลนที่ อบต.กำหนด  
 หน่วยงานเจ้าของโครงการ/งานก่อสร้าง องค์การบริหารส่วนตำบลบางยาง / องค์การบริหารส่วนตำบลบางยาง  
 คำนำชมราคาากลางโดย คณะกรรมการกำหนดราคาากลาง เมื่อวันที่ 10 กรกฎาคม 2563

หน่วย : บาท

ลำดับที่	รายการ	จำนวน	หน่วย	ค่าวัสดุ		ค่าแรงงาน		รวมค่าวัสดุและแรงงาน	หมายเหตุ
				ราคาต่อหน่วย	จำนวนเงิน	ราคาต่อหน่วย	จำนวนเงิน		
1	สรุปรวมค่าครุภัณฑ์จัดซื้อ มอเตอร์ไฟฟ้า ขนาด 30(100) แอมป์ พร้อมติดตั้ง		รวม					13,605.00	
รวมค่าครุภัณฑ์จัดซื้อ								13,605.00	

หมายเหตุ : แสดงรายการปริมาณ และราคา รวม 13,605.00 บาท ต่อ 1 หน่วย

แบบแสดงรายการ ปริมาณงาน และราคา

หน่วย : บาท

ลำดับที่	รายการ	จำนวน	หน่วย	ค่าวัสดุ		ค่าแรงงาน		รวมค่าวัสดุ และแรงงาน	หมายเหตุ
				ราคาต่อหน่วย	จำนวนเงิน	ราคาต่อหน่วย	จำนวนเงิน		
1	มิเตอร์ไฟฟ้า ขนาด 30(100) แอมป์ พร้อมติดตั้ง 1.1 มิเตอร์ไฟฟ้าขนาด30(100)แอมป์พร้อมติดตั้ง รวมค่ามิเตอร์ไฟฟ้า ขนาด 30(100) แอมป์ พร้อมติดตั้ง	1000	1	13,605.00		0.00	0.00	13,605.00	
		-	-	13,605.00	13,605.00	0.00	0.00	13,605.00	
รวมค่าวัสดุ และแรงงาน									

## แบบแสดงรายการ ปริมาณงาน และราคา

กลุ่มงาน/งาน งานครุภัณฑ์จัดซื้อ

ชื่อโครงการ/งานก่อสร้าง ประกวดราคาจ้างก่อสร้างโครงการก่อสร้างอาคารสำนักงาน องค์การบริหารส่วนตำบลบางยาง หมู่ที่ 4 (บ้านคลองโรงปูน) ตามแบบแปลนที่ อบต.กำหนด  
 สถานที่ก่อสร้าง ตำบล บางยาง อำเภอวิเศษ จังหวัดบุรีรัมย์ (บ้านคลองโรงปูน) ตามแบบแปลนที่ อบต.กำหนด  
สัญญาที่ก่อสร้าง ตำบล บางยาง อำเภอวิเศษ จังหวัดบุรีรัมย์ (บ้านคลองโรงปูน) ตามแบบแปลนที่ อบต.กำหนด

หน่วยงานเจ้าของโครงการ/งานก่อสร้าง องค์การบริหารส่วนตำบลบางยาง / องค์การบริหารส่วนตำบลบางยาง

คำนวณราคากลางโดย คณะกรรมการกำหนดราคากลาง เมื่อวันที่ 10 กรกฎาคม 2563

หน่วย : บาท

ลำดับที่	รายการ	จำนวน	หน่วย	ค่าวัสดุ		ค่าแรงงาน		รวมค่าวัสดุ และแรงงาน	หมายเหตุ
				ราคาต่อหน่วย	จำนวนเงิน	ราคาต่อหน่วย	จำนวนเงิน		
ไม่พบข้อมูล									

หมายเหตุ : แสดงรายการปริมาณ และราคารวม บาท ต่อ 1 หน่วย

แบบสรุปค่าก่อสร้าง

กลุ่มงาน/งาน อาคารสำนักงาน องค์การบริหารส่วนตำบลบางยาง หมู่ที่ 4 (คสล.2 ชั้น)  
 ชื่อโครงการ/งานก่อสร้าง ประกวดราคาจ้างก่อสร้างโครงการก่อสร้างอาคารสำนักงาน องค์การบริหารส่วนตำบลบางยาง หมู่ที่ 4 (บ้านคลองโรงปูน) ตามแบบแปลนที่ อบต.กำหนด  
 สถานที่ก่อสร้าง ด้วยวิธีประกวดราคาอิเล็กทรอนิกส์ (e-bidding)/ก่อสร้างอาคารสำนักงาน หมู่ที่ 4 (บ้านคลองโรงปูน) ตามแบบแปลนที่ อบต.กำหนด  
 ประเภท 1/63  
 หน่วยงานเจ้าของโครงการ/งานก่อสร้าง องค์การบริหารส่วนตำบลบางยาง / องค์การบริหารส่วนตำบลบางยาง  
 แบบ ปร. 4 ที่แบบ มีจำนวน 11 หน้า  
 คำนำชมราคาากลาง เมื่อวันที่ 10 กรกฎาคม 2563

หน่วย : บาท

ลำดับที่	รายงาน	ค่างานต้นทุน	Factor F	ค่าก่อสร้าง	หมายเหตุ
1	อาคารสำนักงาน องค์การบริหารส่วนตำบลบางยาง หมู่ที่ 4 (คสล.2 ชั้น)	6,190,670.05	1.2970	8,029,299.05	
รวมค่าก่อสร้าง				8,029,299.05	

ขนาดหรือเนื้อที่อาคารจำนวน 900.00 ตารางเมตร เหลือ 8,921.44 บาท/ตารางเมตร  
 หมายเหตุ : แสดงแบบสรุปค่าก่อสร้าง รวม 8,029,299.05 บาท ต่อ 1 หน่วย

กลุ่มงาน/งาน อาคารสำนักงาน องค์การบริหารส่วนตำบลบางยาง หมู่ที่ 4 (คสส.2 ชั้น)

ชื่อโครงการ/งานก่อสร้าง ประกวดราคาจ้างก่อสร้างโครงการก่อสร้างอาคารสำนักงาน องค์การบริหารส่วนตำบลบางยาง หมู่ที่ 4 (บ้านคลองโรงปูน) ตามแบบแปลนที่ อบต.กำหนด สถานที่ก่อสร้าง ด้วยวิธีประกวดราคาอิเล็กทรอนิกส์ (e-bidding)/ก่อสร้างอาคารสำนักงาน หมู่ที่ 4 (บ้านคลองโรงปูน) ตามแบบแปลนที่ อบต.กำหนด

แบบเลขที่ 1/63

หน่วยงานเจ้าของโครงการ/งานก่อสร้าง องค์การบริหารส่วนตำบลบางยาง / องค์การบริหารส่วนตำบลบางยาง

แบบ ป.ร. 4 ที่แบบ มีจำนวน 11 หน้า

คำนวณราคากลาง เมื่อวันที่ 10 กรกฎาคม 2563

หน่วย : บาท

ลำดับที่	รายงาน	ค่างานต้นทุน	Factor F	ค่าก่อสร้าง	หมายเหตุ
	เงื่อนไขการใ้ตาราง Factor F				
	เงินล่วงหน้าจ่าย 0 %				
	เงินประกันผลงานหัก 0 %				
	ดอกเบี้ยเงินกู้ 5 %				
	ภาษีมูลค่าเพิ่ม 7 %				
			รวมค่าก่อสร้าง	8,029,299.05	

ขนาดหรือเนื้อที่อาคารจำนวน 900.00 ตารางเมตร เฉลี่ย 8,921.44 บาท/ตารางเมตร

หมายเหตุ : แสดงแบบสรุปค่าก่อสร้าง รวม

8,029,299.05 บาท ต่อ 1 หน่วย

แบบสรุปค่าก่อสร้าง

ชื่อโครงการ/งานก่อสร้าง      ประกวดราคาจ้างก่อสร้างโครงการก่อสร้างอาคารสำนักงาน องค์การบริหารส่วนตำบลบางยาง หมู่ที่ 4 (บ้านคลองโรงปูน) ตามแบบแปลนที่ อบต.กำหนด  
สถานที่ก่อสร้าง      ตำบล      ราษฎร์ธานี      อำเภอ      บ้านค้อ      จังหวัด      สุพรรณบุรี

แบบเลขที่      1/63

หน่วยงานเจ้าของโครงการ/งานก่อสร้าง      องค์การบริหารส่วนตำบลบางยาง / องค์การบริหารส่วนตำบลบางยาง

แบบ ปร. 4      ที่แนบ      มีจำนวน      11      หน้า

คำนวณราคากลาง      เมื่อวันที่      10 กรกฎาคม 2563

ศุภกร รัตนยาคกุล  
( ศุภกร รัตนยาคกุล )  
ประธานกรรมการกำหนดราคากลาง

สรารุช ชินวงศ์  
( สรารุช ชินวงศ์ )  
กรรมการกำหนดราคากลาง

ชมภิตา กวางเส็ง  
( ชมภิตา กวางเส็ง )  
กรรมการกำหนดราคากลาง

แบบสรุปค่าครุภัณฑ์จัดซื้อ

กลุ่มงาน/งาน งานครุภัณฑ์จัดซื้อ  
 ชื่อโครงการ/งานก่อสร้าง ประกวดราคาจ้างก่อสร้างโครงการก่อสร้างอาคารสำนักงาน องค์การบริหารส่วนตำบลบางยาง หมู่ที่ 4 (บ้านคลองโรงปูน) ตามแบบแปลนที่ อบต.กำหนด  
ด้วยวิธีประกวดราคาอิเล็กทรอนิกส์ (e-bidding) / ก่อสร้างอาคารสำนักงาน องค์การบริหารส่วนตำบลบางยาง หมู่ที่ 4 (บ้านคลองโรงปูน) ตามแบบแปลนที่ อบต.กำหนด  
 สถานที่ก่อสร้าง ตำบล บางยาง อำเภอ กระเทียมแบน จังหวัด สมุทรสาคร  
 แบบเลขที่ 1/63  
 หน่วยงานเจ้าของโครงการ/งานก่อสร้าง องค์การบริหารส่วนตำบลบางยาง / องค์การบริหารส่วนตำบลบางยาง  
 กำหนดราคากลาง เมื่อวันที่ 10 กรกฎาคม 2563

หน่วย : บาท

ลำดับที่	รายงาน	ค่างาน	ภาษีมูลค่าเพิ่ม	ค่าก่อสร้าง	หมายเหตุ
1	มีเตอร์ไฟฟ้า ขนาด 30(100) แอมป์ พร้อมติดตั้ง	13,605.00	0.00	13,605.00	
รวมค่าก่อสร้าง				13,605.00	

## แบบสรุปคำครุภัณฑ์จัดซื้อ

ชื่อโครงการ/งานก่อสร้าง      ประกวดราคาจ้างก่อสร้างโครงการก่อสร้างอาคารสำนักงาน องค์การบริหารส่วนตำบลบางยาง หมู่ที่ 4 (บ้านคลองโรงปูน) ตามแบบแปลนที่ อบต.กำหนด  
 วัตถุประสงค์      ด้วยวิธีประกวดราคาอิเล็กทรอนิกส์ (e-bidding)/ก่อสร้างอาคารสำนักงาน องค์การบริหารส่วนตำบลบางยาง หมู่ที่ 4 (บ้านคลองโรงปูน) ตามแบบแปลนที่ อบต.กำหนด

สถานที่ก่อสร้าง	ตำบล	บางยาง	อำเภอ	กระทุ่มแบน	จังหวัด	สมุทรสาคร
แบบเลขที่	1/63					
หน่วยงานเจ้าของโครงการ/งานก่อสร้าง	องค์การบริหารส่วนตำบลบางยาง / องค์การบริหารส่วนตำบลบางยาง					
แบบ ปร. 4 ที่แนบ	มีจำนวน	11 หน้า				
คำนวณราคากลาง	เมื่อวันที่	10 กรกฎาคม 2563				

ศุภกร รัตนยาศิตกุล  
 ( ศุภกร รัตนยาศิตกุล )

ประธานกรรมการกำหนดราคากลาง

สรวุธ ชินวงศ์  
 ( สรวุธ ชินวงศ์ )  
 กรรมการกำหนดราคากลาง

ชนกิศา กวางแสง  
 ( ชนกิศา กวางแสง )  
 กรรมการกำหนดราคากลาง



แบบสรุปราคากลางงานก่อสร้างอาคาร

ชื่อโครงการ/งานก่อสร้าง ประกวดราคากลางก่อสร้างโครงการก่อสร้างสำนักงาน องค์การบริหารส่วนตำบลบางยาง หมู่ที่ 4 (บ้านคลองโรงปูน) ตามแบบแปลนที่ อบต.กำหนด  
 สถานที่ก่อสร้าง ตำบล บางยาง อำเภอ กระหมี่แบบ จังหวัด สมุทรสาคร  
 ด้วยวิธีประกวดราคาอิเล็กทรอนิกส์ (e-bidding)/ก่อสร้างอาคารสำนักงาน องค์การบริหารส่วนตำบลบางยาง หมู่ที่ 4 (บ้านคลองโรงปูน) ตามแบบแปลนที่ อบต.กำหนด

แบบเลขที่ 1/63

หน่วยงานเจ้าของโครงการ/งานก่อสร้าง องค์การบริหารส่วนตำบลบางยาง องค์การบริหารส่วนตำบลบางยาง

แบบ ปร. 4 และ ปร. 5 ที่แนบ มีจำนวน 2 ชุด

คำนวณราคากลาง เมื่อวันที่ 10 กรกฎาคม 2563

หน่วย : บาท

ลำดับที่	รายการ	ค่าก่อสร้าง	หมายเหตุ
1	อาคารสำนักงาน องค์การบริหารส่วนตำบลบางยาง หมู่ที่ 4 (คสล.2 ชั้น) จำนวน 1,000 หลังละ 8,029,299.05 บาท	8,029,299.05	
2	งานอาคาร : งานครุภัณฑ์จัดซื้อ	13,605.00	
สรุป	ราคากลาง	8,042,904.05	
ราคากลาง (..... แปลงพื้นที่มีนสองพันเก้าร้อยสี่บาทห้าสตางค์ .....) :			

แบบสรุปค่าก่อสร้าง

ชื่อโครงการ/งานก่อสร้าง	ประเภทราคาจ้างก่อสร้างโครงการก่อสร้างอาคารสำนักงาน องค์การบริหารส่วนตำบลบางยาง หมู่ที่ 4 (บ้านคลองโรงปูน) ตามแบบแปลนที่ อบต.กำหนด			
	ด้วยวิธีประกวดราคาอิเล็กทรอนิกส์ (e-bidding)/ก่อสร้างอาคารสำนักงาน องค์การบริหารส่วนตำบลบางยาง หมู่ที่ 4 (บ้านคลองโรงปูน) ตามแบบแปลนที่ อบต.กำหนด			
สถานที่ก่อสร้าง	ตำบล	บางยาง	อำเภอ	จังหวัด
			กระทุ่มแบน	สมุทรสาคร
แบบเลขที่	1/63			
หน่วยงานเจ้าของโครงการ/งานก่อสร้าง	องค์การบริหารส่วนตำบลบางยาง / องค์การบริหารส่วนตำบลบางยาง			
แบบ ปร. 4 และ ปร. 5 ที่แนบ	มีจำนวน ชุด			
คำนวณราคากลาง	เมื่อวันที่ 10 กรกฎาคม 2563			

ศุภกร รัตนยาดิกุล  
( ศุภกร รัตนยาดิกุล )

ประธานกรรมการกำหนดราคากลาง

สรารุณ ชินวงศ์  
( สรารุณ ชินวงศ์ )

กรรมการกำหนดราคากลาง

ชมวิศา กวางเส็ง  
( ชมวิศา กวางเส็ง )

กรรมการกำหนดราคากลาง

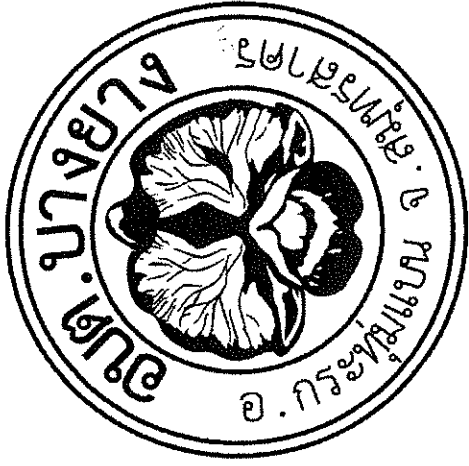

กองช่าง

องค์การบริหารส่วนตำบลบางยาง

โครงการ ก่อสร้างอาคารสำนักงาน องค์การบริหารส่วนตำบลบางยาง หมู่ที่ 4 (บ้านคลองโรงปูน)

สถานที่ก่อสร้าง บริเวณ หมู่ที่ 4 (บ้านคลองโรงปูน) ต.บางยาง อ.กระทุ่มแบน จ.สมุทรสาคร

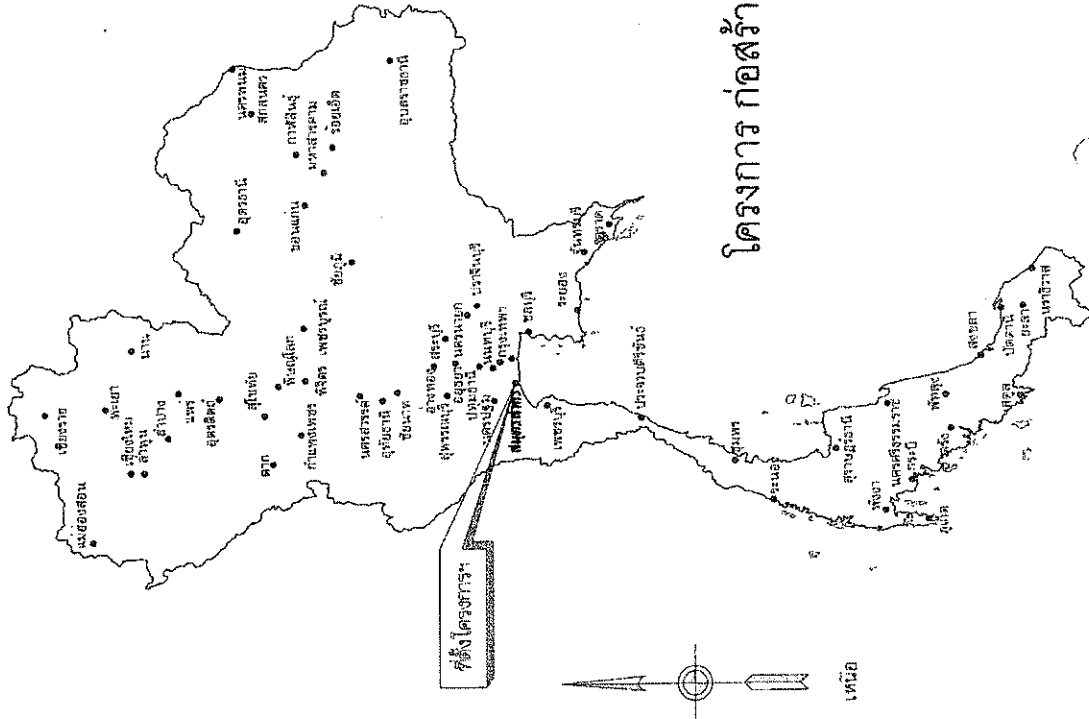

แผนที่ประเทศไทย

สัญลักษณ์อ้างอิง

สัญลักษณ์	รายละเอียด
	แสดงแนวศูนย์กลางเสาแนวตั้ง
	แสดงแนวศูนย์กลางเสาแนวนอน
	แสดงทิศทางการลงรูปด้าน
	แสดงแนวตั้งรูปด้านปรากฏ
	แสดงชื่อรูปตัด
	แสดงแนวตั้งรูปตัดปรากฏ
	แสดงระดับความสูงตามแปลน
	แสดงระดับความสูงผนัง
	ลิ้นลิ้นดิน
	รูปเต็ม
	ผนังก่ออิฐมวลเบาคึ่งแผ่น ฉาบปูนเรียบ
	ผนังก่ออิฐมวลเบาคึ่งแผ่น ฉาบปูนเรียบ
	ผนังก่ออิฐมวลเบาคึ่งแผ่น ฉาบปูนเรียบ
	ผนังก่ออิฐมวลเบาคึ่งแผ่น ฉาบปูนเรียบ

แบบสถาปัตยกรรม

แผ่นที่	รายละเอียด
A-01	สัญลักษณ์อ้างอิง . สารบัญแบบ
A-02	รายการประกอบแบบพื้น . ผนัง . บัวเชิงผนัง . ผนังภายนอก
A-03	ผังบริเวณ
A-04	มาตรฐานงานก่อสร้าง
A-05	มาตรฐานงานก่อสร้าง
A-06	ผังพื้นชั้นล่าง
A-07	ผังพื้นชั้นสอง
A-08	ผังหลังคา
A-09	รูปด้าน 1 รูปด้าน 3
A-10	รูปด้าน 2 รูปด้าน 4
A-11	รูปตัด A
A-12	รูปตัด B
A-13	แบบขยายแปลนบันได . รูปตัด
A-14	แบบขยายห้องน้ำ
A-15	แบบขยายประตู แบบขยายหน้าต่าง

แบบวิศวกรรม

แผ่นที่	รายละเอียด
S-01	ผังฐานราก . เสาค้ำคาน
S-02	ผังเสา คาน, พื้น, ชั้นล่าง
S-03	ผังเสา คาน, พื้น, ชั้นสอง
S-04	ผังคาน หลังคา
S-05	ผังโครงสร้างหลังคา
S-06	แบบขยาย โครงถัก
S-07	แบบขยาย โครงหลังคา
S-08	แบบขยายการเสริมเหล็กคาน ฐานราก เสา ค้ำคาน
S-09	แบบขยายการเสริมเหล็ก บันได

แบบระบบสุขาภิบาล

แผ่นที่	รายละเอียด
SN-01	ผังสุขาภิบาล ชั้นล่าง
SN-02	ผังสุขาภิบาล ชั้นสอง
SN-03	แบบขยายถังบำบัด

แบบระบบไฟฟ้า

แผ่นที่	รายละเอียด
E-01	มาตรฐานงานไฟฟ้า
E-02	แปลนไฟฟ้าทั้งหมด 1
E-03	แปลนไฟฟ้าทั้งหมด 2
E-04	แปลนระบบไฟฟ้า ออกรหัส



โครงการ :

ก่อสร้างอาคารสำนักงาน องค์การบริหารส่วนตำบลบางยาง หมู่ที่ 4 (บ้านคลองใหญ่)

สถานที่ก่อสร้าง :

หมู่ที่ 4 (บ้านคลองใหญ่) ตำบลบางยาง องค์การบริหารส่วนตำบลบางยาง จังหวัดสุพรรณบุรี

สำรวจ

(ลงนามและประทับตรา)

ชื่อคนแบบ

(ลงนามและประทับตรา)

ตรวจสอบ

(ลงนามและประทับตรา)

เห็นชอบ

(ลงนามและประทับตรา)

อนุมัติ

(ลงนามและประทับตรา)

แบบเสร็จ

มาตรฐาน

วันที่

แผ่นที่ A-01

รายละเอียด

หน้า

วันที่

หน้า

วันที่

หน้า

หน้า

หน้า

รายการประกอบแบบ ฟัน

ลำดับถัด	รายละเอียด
F1	ฟัน บุกระเบื้อง ขนาด 24 x 24
F2	ฟัน บุกระเบื้อง ขนาด 12 x 12
F3	ฟัน บุกระเบื้อง ขนาด 8 x 8
F4	ฟัน ซีเมนต์ขัดมัน

รายการประกอบแบบ ผึง

ลำดับถัด	รายละเอียด
P1	ผึงท่ออิฐมวลเบา 10 ซม. ฉาบปูนเรียบ ทาสีพลาสติก
P2	ผึงท่ออิฐมวลเบา 10 ซม. ฉาบปูนเรียบ ภายนอกทาสีพลาสติก 12 x 12 นิ้ว สูง 2 เมตร ส่วนอื่น ทาสีพลาสติก

รายการประกอบแบบ ฝ้าเพดาน

ลำดับถัด	รายละเอียด
C1	ฝ้าเพดาน ยิบสังกะสีแผ่นเรียบ โครมเงรจนเหล็กชุบสังกะสี ทาสีพลาสติก
C2	ฝ้าเพดาน ยิบสังกะสีแผ่นเรียบ โครมเงรจนเหล็กชุบสังกะสี ฉาบเรียบ ทาสีพลาสติก
C3	ฝ้าเพดาน ฉาบเรียบท่อน้ำยา ทาสีพลาสติก
วัสดุ	โฟมโฟม ขัน 5 ลิตร์ วัสดุฉนวน ขาวชนิดแน่น ส่วนเคลือบออกซิไดเซอร์ชนิดแห้ง ขนาด 15 ซม. กระเบื้อง ซีเมนต์



**โครงการ :**  
ก่อสร้างอาคารสำนักงาน องค์การมหาชน  
สำนักงานช่าง หน้าที่ 4 (บ้านคลองโยง)

**สถานที่ก่อสร้าง :**  
หมู่ที่ 4 (บ้านคลองโยง) ตำบลบางนก  
อินทราวุฒิวาร จังหัดสมุทรสาคร

**สำเนา :**  
SVU  
(นางยุตต์ คุ้มยี่)  
นางอรรชดา คุ้มยี่

**เขียนแบบ :**  
SVU  
(นางยุตต์ คุ้มยี่)  
นางอรรชดา คุ้มยี่

**ตรวจแบบ :**  
HICA  
(นางยุตต์ คุ้มยี่)  
นางอรรชดา คุ้มยี่

**ให้ชอบ :**  
(นางยุตต์ คุ้มยี่)  
นางอรรชดา คุ้มยี่  
นางอรรชดา คุ้มยี่  
(นางยุตต์ คุ้มยี่)  
นางอรรชดา คุ้มยี่

**แบบแสดง :**  
นางอรรชดา คุ้มยี่

**มาตรฐาน :**  
มาตรฐาน

**วันที่ :**

**วันที่ :**

**แบบที่ :** A-02

**พิกัดของ :**

ทั้งหมดจะจากแบบ  
ให้ใช้ส่วนจากแบบนี้แทน

10/11/20  
1100-1105  
1105-1110



โครงการ :	ก่อสร้างอาคารสำนักงาน องค์การนิเวศวิทยา
ตำแหน่งอาคาร :	หมู่ที่ 4 (บ้านคลองโพธิ์) ตำบลคลองโพธิ์
สถานที่ก่อสร้าง :	หมู่ที่ 4 (บ้านคลองโพธิ์) ตำบลคลองโพธิ์ อำเภอเกาะกูด จังหวัดตราด
สำรวจ :	สว
เขียนแบบ :	(นาย) สว (นาย) สว
ตรวจสอบ :	(นาย) สว (นาย) สว
เห็นชอบ :	(นาย) สว (นาย) สว
อนุมัติ :	(นาย) สว (นาย) สว
แผนผัง :	(นาย) สว (นาย) สว
ภาคพื้นดิน :	พื้นที่ ๕ ไร่ ๓ งาน ๓๐ ตารางวา
พื้นที่ :	๕ ไร่ ๓ งาน ๓๐ ตารางวา
ขนาดพื้นที่ :	๕ ไร่ ๓ งาน ๓๐ ตารางวา
หมายเหตุ :	พื้นที่บริเวณที่ดิน

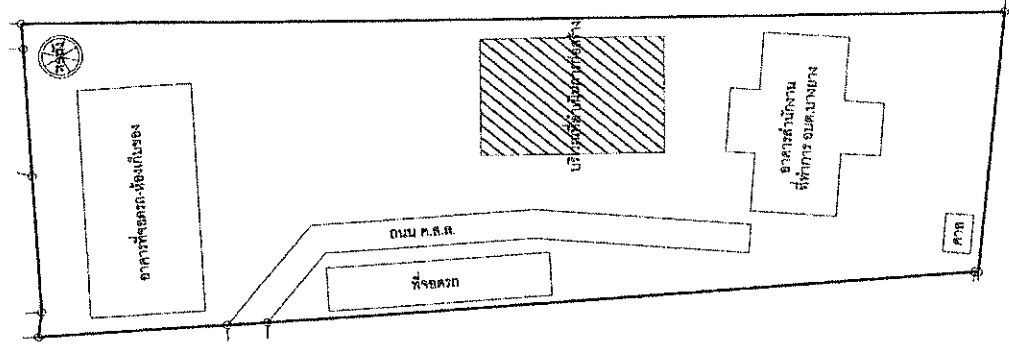

๕ ไร่ ๓ งาน ๓๐ ตารางวา

SYMBOL



เส้นขอบรั้วอาคารสำนักงาน ค.ศ. ๒ ชั้น ขนาด กว้าง ๑๘.๐๐ ม. ยาว ๒๕.๐๐ ม.

นายแพทย์สาธารณสุขจังหวัดตราด  
 ๓๑๖.๗๗๐

ผังบริเวณอาคารก่อสร้าง  
NOT TO SCALE

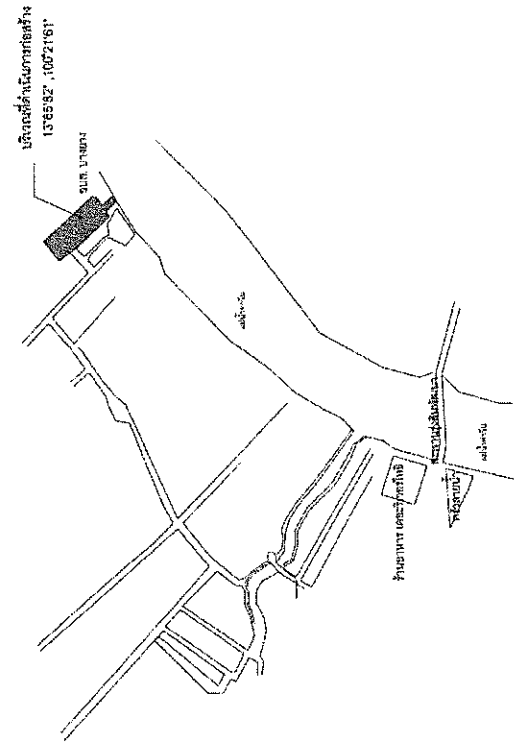

แผนที่สังเขป

## BRIEF SPECIFICATIONS AND NOTES

<p><b>1. รายละเอียดการก่อสร้าง</b></p> <ol style="list-style-type: none"> <li>ขนาดความยาวตามแปลน (PILE PLAN)</li> <li>การลงเสาเข็มและวิธีการขุดเจาะเข็มดังต่อไปนี้             <ul style="list-style-type: none"> <li>- ชนิด ขนาด และทางยาวของเสาเข็ม</li> <li>- วิธีการขุดเจาะเข็มและวิธีการอัดแรงเสาเข็ม</li> <li>- แผนภูมิแสดงรายละเอียดของเสาเข็มและวิธีการอัดแรง</li> <li>- แผนภูมิแสดงรายละเอียดของวิธีการอัดแรงเสาเข็ม</li> </ul> </li> </ol> <p><b>2. หมายเหตุ</b></p> <ol style="list-style-type: none"> <li>การก่อสร้างเข็มและวิธีการอัดแรงเสาเข็มโดยผู้รับเหมาผู้รับจ้างผู้เกี่ยวข้อง</li> <li>การก่อสร้างเข็มและวิธีการอัดแรงเสาเข็มโดยผู้รับจ้างผู้เกี่ยวข้อง</li> <li>การก่อสร้างเข็มและวิธีการอัดแรงเสาเข็มโดยผู้รับจ้างผู้เกี่ยวข้อง</li> <li>การก่อสร้างเข็มและวิธีการอัดแรงเสาเข็มโดยผู้รับจ้างผู้เกี่ยวข้อง</li> <li>การก่อสร้างเข็มและวิธีการอัดแรงเสาเข็มโดยผู้รับจ้างผู้เกี่ยวข้อง</li> </ol>	<p><b>2. รายละเอียดการก่อสร้าง</b></p> <ol style="list-style-type: none"> <li>ความยาวตามแปลน (PILE PLAN)</li> <li>การลงเสาเข็มและวิธีการขุดเจาะเข็มดังต่อไปนี้             <ul style="list-style-type: none"> <li>- ชนิด ขนาด และทางยาวของเสาเข็ม</li> <li>- วิธีการขุดเจาะเข็มและวิธีการอัดแรงเสาเข็ม</li> <li>- แผนภูมิแสดงรายละเอียดของเสาเข็มและวิธีการอัดแรง</li> <li>- แผนภูมิแสดงรายละเอียดของวิธีการอัดแรงเสาเข็ม</li> </ul> </li> </ol> <p><b>3. หมายเหตุ</b></p> <ol style="list-style-type: none"> <li>การก่อสร้างเข็มและวิธีการอัดแรงเสาเข็มโดยผู้รับเหมาผู้รับจ้างผู้เกี่ยวข้อง</li> <li>การก่อสร้างเข็มและวิธีการอัดแรงเสาเข็มโดยผู้รับจ้างผู้เกี่ยวข้อง</li> <li>การก่อสร้างเข็มและวิธีการอัดแรงเสาเข็มโดยผู้รับจ้างผู้เกี่ยวข้อง</li> <li>การก่อสร้างเข็มและวิธีการอัดแรงเสาเข็มโดยผู้รับจ้างผู้เกี่ยวข้อง</li> <li>การก่อสร้างเข็มและวิธีการอัดแรงเสาเข็มโดยผู้รับจ้างผู้เกี่ยวข้อง</li> </ol>
---	---



**โครงการ :** โครงการก่อสร้างทางหลวงหมายเลข ๓๐๓

**สถานที่ก่อสร้าง :** หมู่ที่ ๔ (บ้านคลองโพธิ์) ตำบลบางนก อ่างทองบุรีรัมย์ จังหวัดบุรีรัมย์

**สัญญา :** (ระบุชื่อ, หมายเลข และวันที่)

**ชื่อแบบ :** (ระบุชื่อ)

**การลงนาม :** (ระบุชื่อ, ตำแหน่ง และวันที่)

**วันที่ :** (ระบุวันที่)

**แบบที่ :** A-04

**หมายเลข :** (ระบุหมายเลข)

อนุมัติ และ  
 วันที่ ๒๓/๑๒/๖๖

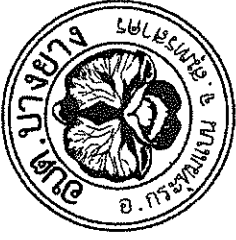

**BRIEF SPECIFICATIONS AND NOTES**

เพื่อให้ได้ปริมาณคอนกรีต

ณ อัตราของส่วนผสม

กำลังค้ำคานของเหล็กเส้นกลม (SR24)  $f_y = 2,400$  กก./ซม.<sup>2</sup>

กำลังค้ำคานของเหล็กเส้นกลม (SD30)  $f_y = 3,000$  กก./ซม.<sup>2</sup>

ขนาดของเหล็กเส้น



ขนาดของเหล็กเส้นกลม

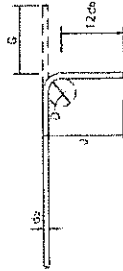

ขนาดของเหล็กเส้นกลม

ขนาดของเหล็กเส้นกลมและเหล็กเส้นกลม

รูป 90°

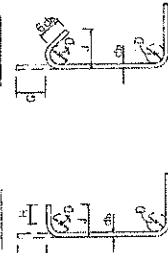

H = 6 cm สำหรับ RB6-DR16  
H = 12 cm สำหรับ DR20 และ DR25

ขนาดเส้น เหล็กเส้น	D (ซม.)	ขนาดเส้น เหล็กเส้น	D (ซม.)	ขนาดเส้น เหล็กเส้น	D (ซม.)
RB5	2.5	4	6	5	4.5
RB9	3.5	5	8	7	6.5
DR10	4.0	7	9	8	7.5
DR12	5.0	8	11	10	9.0
DR16	6.5	10	15	13	12.0
DR20	12.0	26	32	18	17.0
DR25	15.0	32	40	23	21.0

ขนาดของเหล็กเส้นกลมและเหล็กเส้นกลม

รูป 135°

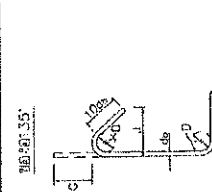

ขนาดเส้น เหล็กเส้น	D (ซม.)	ขนาดเส้น เหล็กเส้น	D (ซม.)
DR10	4.0	12	10
DR12	5.0	15	12
DR16	6.5	19	16
DR20	12.0	26	22
DR25	15.0	33	28

**2. ความยาวของเหล็กเส้นกลมและเหล็กเส้นกลม (SR24)**

ขนาดเส้น เหล็กเส้น	ความยาวของเหล็กเส้น		ความยาวของเหล็กเส้น		ความยาวของเหล็กเส้น
	เหล็กเส้น เส้นเดียว	เหล็กเส้น คู่	เหล็กเส้น เส้นเดียว	เหล็กเส้น คู่	
DR10	35	40	20	20	30
DR12	35	50	25	25	30
DR16	50	65	30	30	65
DR20	60	80	40	40	60
DR25	100	130	50	50	130
DR28	115	150	55	55	---
DR32	160	210	95	65	---

เหล็กเส้นกลม (SR24)

เหล็กเส้น

เหล็กเส้นกลม (SR24) ขนาด ม.ม. 16-2617  $f_y = 2,500$  กก./ซม.<sup>2</sup>

เหล็กเส้นกลม (SR24) ขนาด ม.ม. 16-2617  $f_y = 4,200$  กก./ซม.<sup>2</sup>

เหล็กเส้นกลม (SR24) ขนาด ม.ม. 16-2617

เหล็กเส้นกลม (SR24) ขนาด ม.ม. 16-2617

เหล็กเส้นกลม (SR24) ขนาด ม.ม. 16-2617

เหล็กเส้นกลม (SR24) ขนาด ม.ม. 16-2617

เหล็กเส้นกลม (SR24) ขนาด ม.ม. 16-2617

เหล็กเส้นกลม (SR24) ขนาด ม.ม. 16-2617

เหล็กเส้นกลม (SR24) ขนาด ม.ม. 16-2617

เหล็กเส้นกลม (SR24) ขนาด ม.ม. 16-2617

เหล็กเส้นกลม (SR24) ขนาด ม.ม. 16-2617

เหล็กเส้นกลม (SR24) ขนาด ม.ม. 16-2617

เหล็กเส้นกลม (SR24) ขนาด ม.ม. 16-2617

เหล็กเส้นกลม (SR24) ขนาด ม.ม. 16-2617

เหล็กเส้นกลม (SR24) ขนาด ม.ม. 16-2617

เหล็กเส้นกลม (SR24) ขนาด ม.ม. 16-2617

เหล็กเส้นกลม (SR24) ขนาด ม.ม. 16-2617

เหล็กเส้นกลม (SR24) ขนาด ม.ม. 16-2617

เหล็กเส้นกลม (SR24) ขนาด ม.ม. 16-2617

เหล็กเส้นกลม (SR24) ขนาด ม.ม. 16-2617

เหล็กเส้นกลม (SR24) ขนาด ม.ม. 16-2617

เหล็กเส้นกลม (SR24) ขนาด ม.ม. 16-2617

เหล็กเส้นกลม (SR24) ขนาด ม.ม. 16-2617

เหล็กเส้นกลม (SR24) ขนาด ม.ม. 16-2617

เหล็กเส้นกลม (SR24) ขนาด ม.ม. 16-2617

เหล็กเส้นกลม (SR24) ขนาด ม.ม. 16-2617

เหล็กเส้นกลม (SR24) ขนาด ม.ม. 16-2617

เหล็กเส้นกลม (SR24) ขนาด ม.ม. 16-2617

เหล็กเส้นกลม (SR24) ขนาด ม.ม. 16-2617

เหล็กเส้นกลม (SR24) ขนาด ม.ม. 16-2617

เหล็กเส้นกลม (SR24) ขนาด ม.ม. 16-2617

เหล็กเส้นกลม (SR24) ขนาด ม.ม. 16-2617

เหล็กเส้นกลม (SR24) ขนาด ม.ม. 16-2617

เหล็กเส้นกลม (SR24) ขนาด ม.ม. 16-2617

เหล็กเส้นกลม (SR24) ขนาด ม.ม. 16-2617

เหล็กเส้นกลม (SR24) ขนาด ม.ม. 16-2617

เหล็กเส้นกลม (SR24) ขนาด ม.ม. 16-2617

เหล็กเส้นกลม (SR24) ขนาด ม.ม. 16-2617

หน้า 1 จาก 1 หน้า

หน้า 1 จาก 1 หน้า

หน้า 1 จาก 1 หน้า

หน้า 1 จาก 1 หน้า

หน้า 1 จาก 1 หน้า

หน้า 1 จาก 1 หน้า

หน้า 1 จาก 1 หน้า

โครงการ :

ก่อสร้างทางหลวงหมายเลข 4 (บ้านคลองใหญ่)

ตำบลบางยาง หมู่ที่ 4 (บ้านคลองใหญ่)

สถานที่ก่อสร้าง :

หมู่ที่ 4 (บ้านคลองใหญ่) ตำบลบางยาง

อำเภอคลองใหญ่ จังหวัดตราด

สัญญา :

สัญญาที่ 1

วันที่ 1

ปี 2567

วันที่ 1

ปี 2567

วันที่ 1

ปี 2567

วันที่ 1

ปี 2567

วันที่ 1

ปี 2567

วันที่ 1

ปี 2567

วันที่ 1

ปี 2567

วันที่ 1

ปี 2567

วันที่ 1

ปี 2567

วันที่ 1

ปี 2567

วันที่ 1

ปี 2567

วันที่ 1

ปี 2567

วันที่ 1

ปี 2567

วันที่ 1

ปี 2567

วันที่ 1

ปี 2567

วันที่ 1

ปี 2567

วันที่ 1

ปี 2567

วันที่ 1

ปี 2567

วันที่ 1

ปี 2567

วันที่ 1

ปี 2567

วันที่ 1

ปี 2567

วันที่ 1

ปี 2567

วันที่ 1





โครงการ :

ก่อสร้างอาคารสำนักงาน องค์การบริการส่วน  
 ราชการ ภาค ๔ (บ้านคลองน้ำใส)

สถานที่ก่อสร้าง :

หมู่ที่ ๔ (บ้านคลองน้ำใส) ตำบลบางยาง  
 อำเภอกระทุ่มแบน จังหวัดสมุทรสาคร

สถาปนิก

(ลงนาม/ ตราประทับ)  
 นายสมชาย ธีระคุณ

เขียนแบบ

(ลงนาม/ ตราประทับ)  
 นายสมชาย ธีระคุณ

สถาปนิก

(ลงนาม/ ตราประทับ)  
 นายสมชาย ธีระคุณ

สถาปนิก

รองอธิบดีกรมการมาตรฐาน  
 กระทรวงพาณิชย์

อนุมัติ

(ลงนาม/ ตราประทับ)  
 นายสมชาย ธีระคุณ

นายสมชาย ธีระคุณ

นายสมชาย ธีระคุณ

นายสมชาย ธีระคุณ

นายสมชาย ธีระคุณ

นายสมชาย ธีระคุณ

นายสมชาย ธีระคุณ

นายสมชาย ธีระคุณ  
 นายสมชาย ธีระคุณ

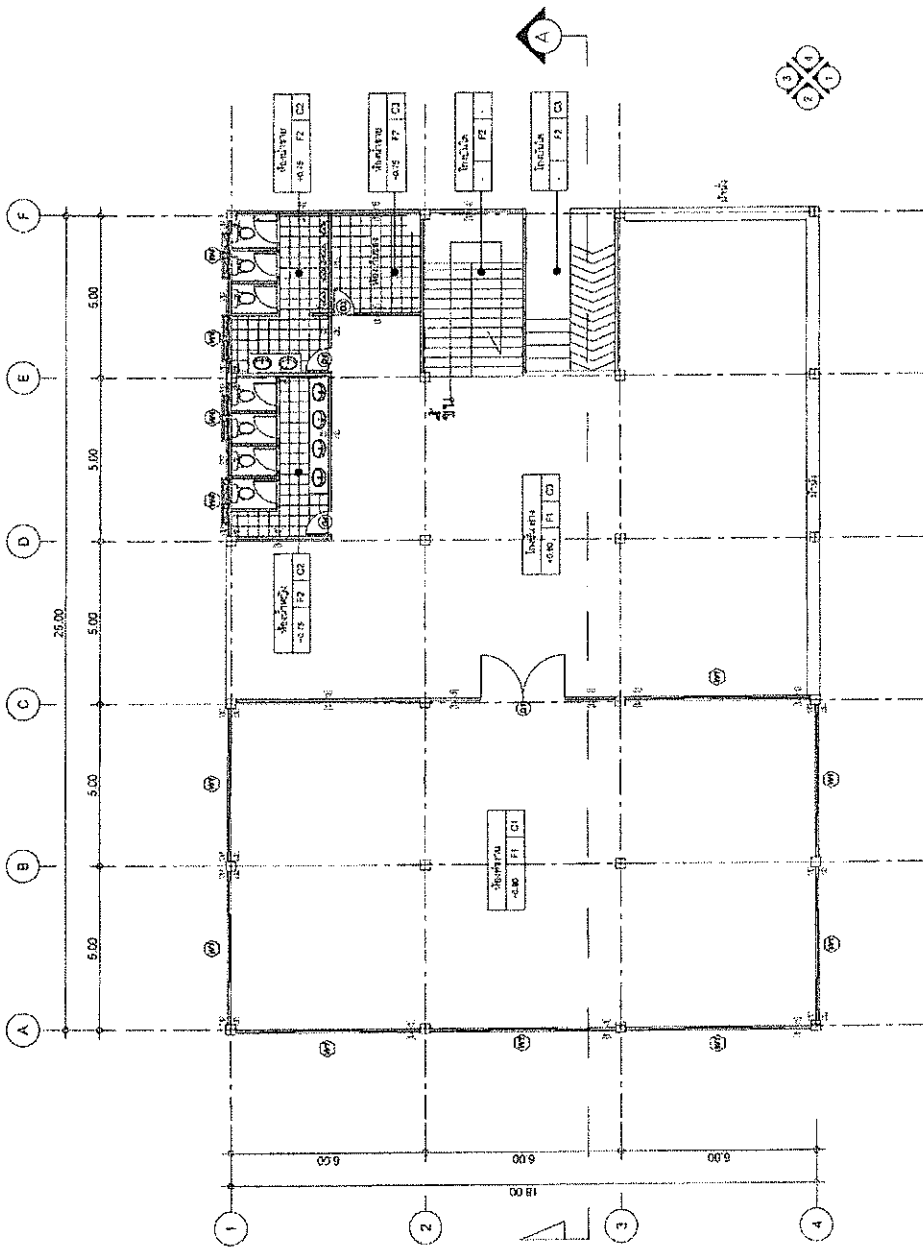

แนวท่อระบายน้ำ

แนบที่ ๑  
 1 : 150

นายสมชาย ธีระคุณ  
 ๒๕๖๓ ๒๕๖๓  
 ๒๕๖๓ ๒๕๖๓

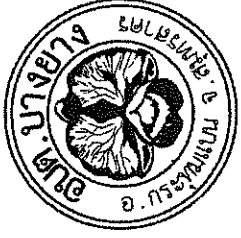

โครงการ :

ก่อสร้างอาคารสำนักงาน องค์การบริหารส่วน

ตำบลหนองหญ้าไซ (บ้านหนองหญ้าไซ)

สถาปนิกผู้สร้าง :

พญัตติ (บ้านหนองหญ้าไซ) ตำบลหนอง

อ่างศิลา ต.หนองหญ้าไซ อ.บ้านหนองหญ้าไซ

สำเนา :

SAV

(นายพจนิต วัฒนชัย) วิศวกร

ผู้ควบคุมการก่อสร้าง

เขียนแบบ :

SAV

นางพจนิต วัฒนชัย

นักเขียนแบบสถาปัตย์

การควบคุม :

SAV

(นายพจนิต วัฒนชัย)

ช่างควบคุมการก่อสร้าง

เจ้าหน้าที่ยื่น :

SAV

(นายพจนิต วัฒนชัย)

ช่างเขียนแบบสถาปัตย์

หน้างาน

(นายพจนิต วัฒนชัย)

วิศวกรควบคุมการก่อสร้าง

หน้างาน

(นายพจนิต วัฒนชัย)

วิศวกรควบคุมการก่อสร้าง

หน้างาน

(นายพจนิต วัฒนชัย)

ช่างควบคุมการก่อสร้าง

หน้างาน

(นายพจนิต วัฒนชัย)

ช่างเขียนแบบสถาปัตย์

หน้างาน

(นายพจนิต วัฒนชัย)

ช่างควบคุมการก่อสร้าง

หน้างาน

(นายพจนิต วัฒนชัย)

ช่างเขียนแบบสถาปัตย์

หน้างาน

(นายพจนิต วัฒนชัย)

ช่างควบคุมการก่อสร้าง

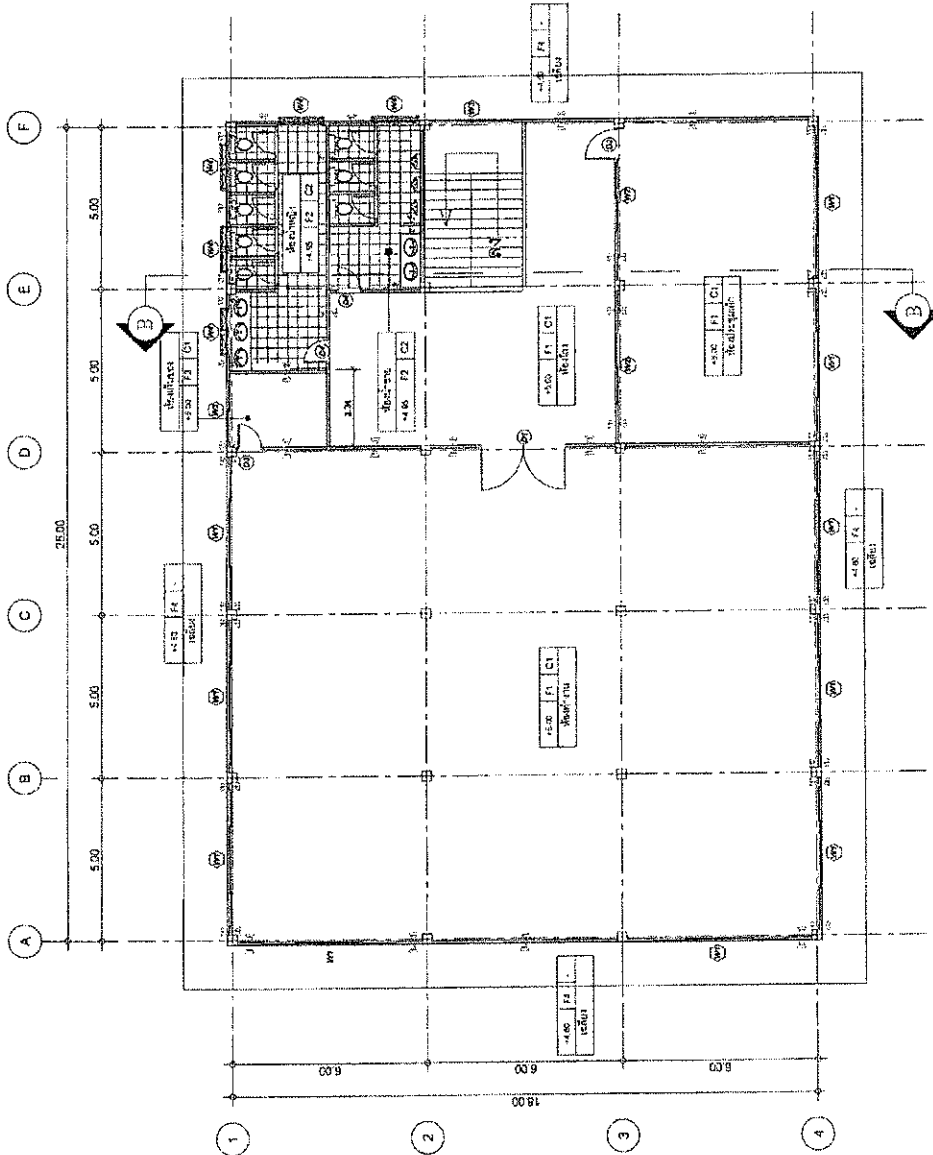

แปลน ชั้น 2  
1:150

*(Handwritten signature)*

พจนิต วัฒนชัย

วิศวกร

หน้างาน

โครงการ

ก่อสร้างอาคารสำนักงาน

ตำบลหนองหญ้าไซ

อำเภอหนองหญ้าไซ

จังหวัดบุรีรัมย์

ปี 2562

เลขที่ 7575



โครงการ :  
 โครงสร้างอาคารสำนักงาน องค์การบริหารส่วน  
 ตำบลบางยาง หมู่ที่ ๕ (บ้านคลองวังใหญ่)

สถานที่ก่อสร้าง :  
 หมู่ที่ ๕ (บ้านคลองวังใหญ่) ตำบลบางยาง  
 อำเภอตาคลี จังหวัดนครสวรรค์

สำรวจ :  
 (นายเชษฐ ธรรมดี)  
 นายวิชาญ ธรรมดี

เขียนแบบ :  
 (นายเชษฐ ธรรมดี)  
 นายวิชาญ ธรรมดี

ตรวจสอบ :  
 (นายวิชาญ ธรรมดี)  
 นายวิชาญ ธรรมดี

เห็นชอบ :  
 (นายวิชาญ ธรรมดี)  
 นายวิชาญ ธรรมดี

อนุมัติ :  
 (นายวิชาญ ธรรมดี)  
 นายวิชาญ ธรรมดี

แบบร่าง  
 ภาคส่วน

วันที่  
 เดือน  
 ปี

แผ่นที่ A-08

นายวิชาญ ธรรมดี  
 หน้าที่รับผิดชอบ  
 หน้าที่เขียนแบบ

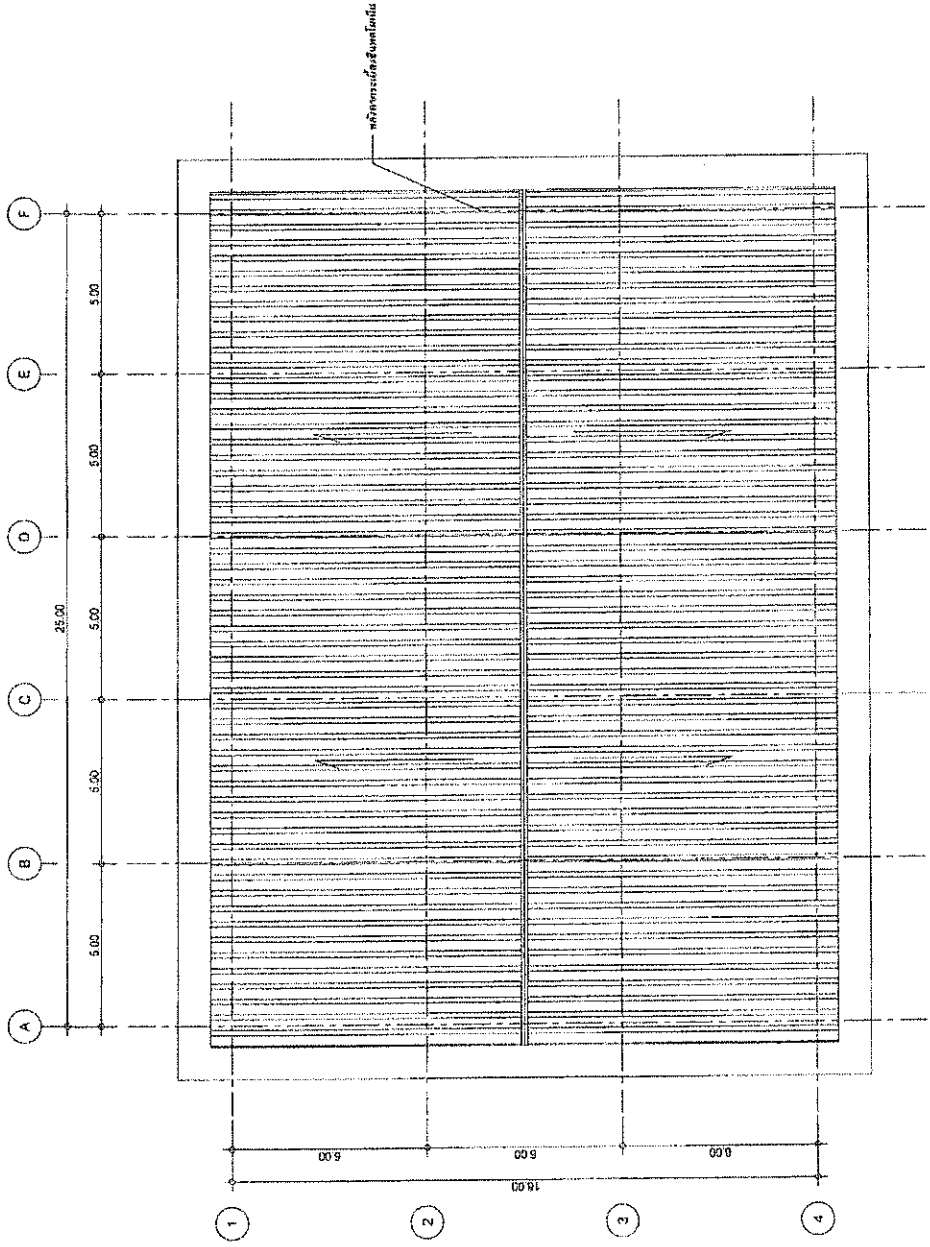

แปลนเชิงคา  
 ขนาดที่ 1 : 150

*(Signature)*  
 นายวิชาญ ธรรมดี  
 08-7178

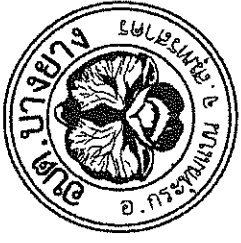

โครงการ :

ส่งเสริมอาชีพทำนากุ้ง ออทรีย์-ไร้สารพิษ  
สำหรับเกษตรกร หมู่ที่ 4 (บ้านคลองวังใหญ่) ตำบลบางนง

สถานที่ก่อสร้าง :  
หมู่ที่ 4 (บ้านคลองวังใหญ่) ตำบลบางนง  
อำเภอคลองขลุง จังหวัดพิจิตร

เจ้าพนักงาน :  
นายสมชาย หอมทิพย์  
นายประทีป อิ่มสุคนธ์

ผู้ควบคุมงาน :  
นายสมชาย หอมทิพย์  
นายประทีป อิ่มสุคนธ์

ผู้รับมอบหมายงาน :  
นายประทีป อิ่มสุคนธ์  
นายสมชาย หอมทิพย์

วันที่รับมอบ :  
วันจันทร์ ที่ ๑๗ เดือน พฤษภาคม พ.ศ. ๒๕๕๖

นายสมชาย หอมทิพย์  
นายประทีป อิ่มสุคนธ์

นายสมชาย หอมทิพย์  
นายประทีป อิ่มสุคนธ์

วันที่ :  
เลขที่แบบ :  
แบบที่ A-02

พิกัด :  
พื้นที่ ๓๖๕๕ ตารางเมตร  
ใช้ประโยชน์เพื่อการเกษตร

10/25/56 15:00 น.  
 ๓๖.๓๖๕๕

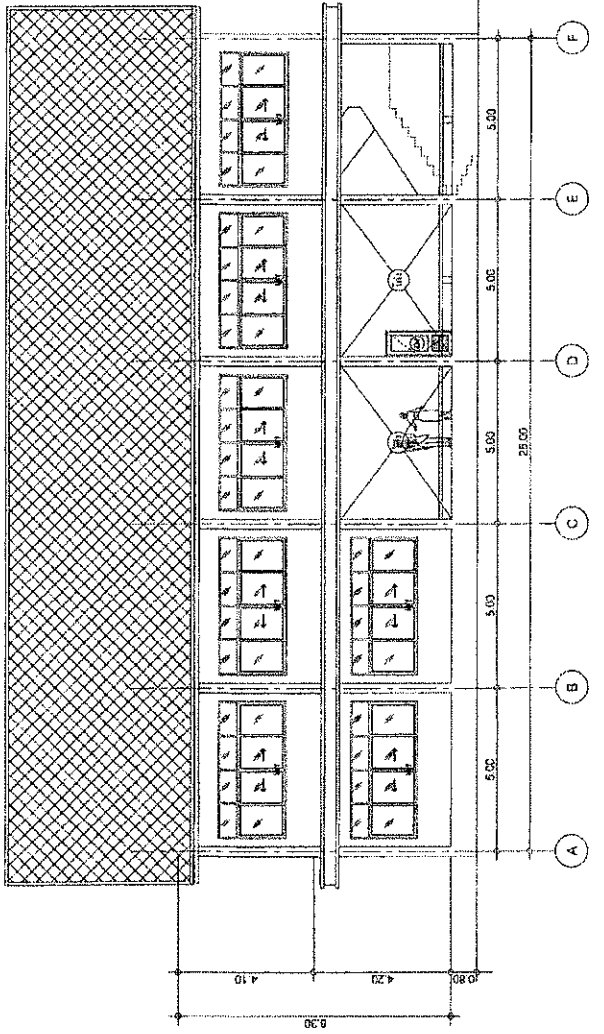

รูปด้าน 1  
มาตราส่วน 1:150

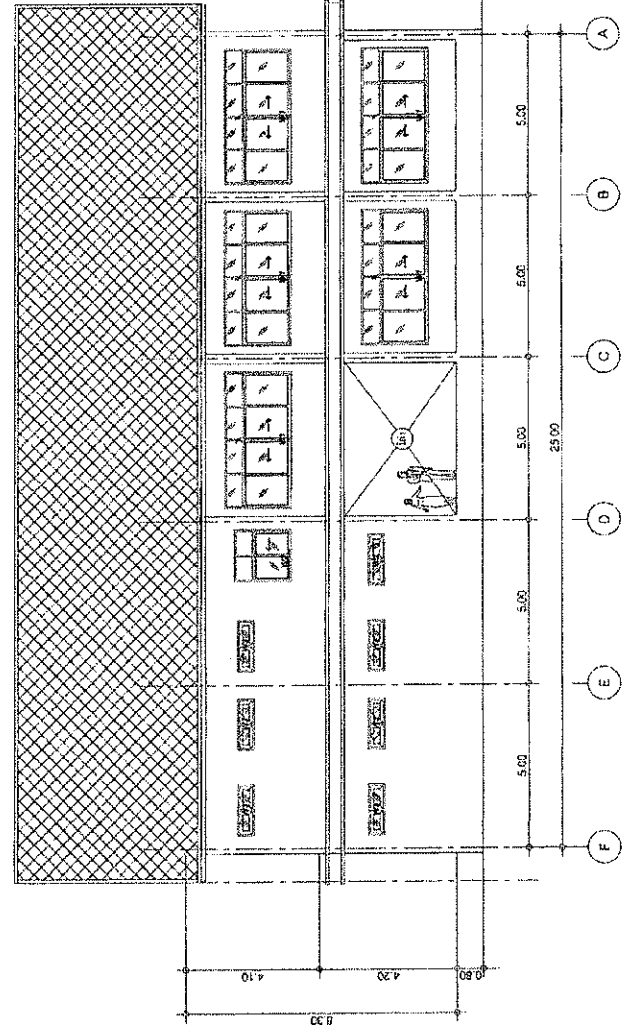

รูปด้าน 3  
มาตราส่วน 1:150

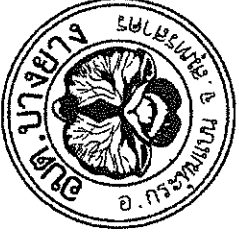

โครงการ :	ก่อสร้างอาคารสำนักงาน องค์การพิพิธภัณฑ์วิทยาศาสตร์แห่งชาติ อาคาร หมู่ที่ 4 (บ้านคลองรังสิต)
สถานที่ก่อสร้าง :	หมู่ที่ 4 (บ้านคลองรังสิต) ตำบลบางนา อำเภอบางนา จังหวัดสมุทรปราการ
สัญญา :	SV
ชื่อแบบ :	SV
ช่างออกแบบ :	(นางสุจิต ธรรม์) วิศวกรโยธา ช่างเขียน
วันที่ :	(นางสุจิต ธรรม์) วิศวกรโยธา ช่างเขียน
รายละเอียด :	(นางสุจิต ธรรม์) วิศวกรโยธา ช่างเขียน
แบบร่าง :	(นางสุจิต ธรรม์) วิศวกรโยธา ช่างเขียน
มาตราส่วน :	
วันที่ :	
แผ่นที่ :	A-10
จำนวนชุด :	
วันที่รับทราบแบบ :	
วันที่ส่งกลับแบบเป็นนิตยภัต :	

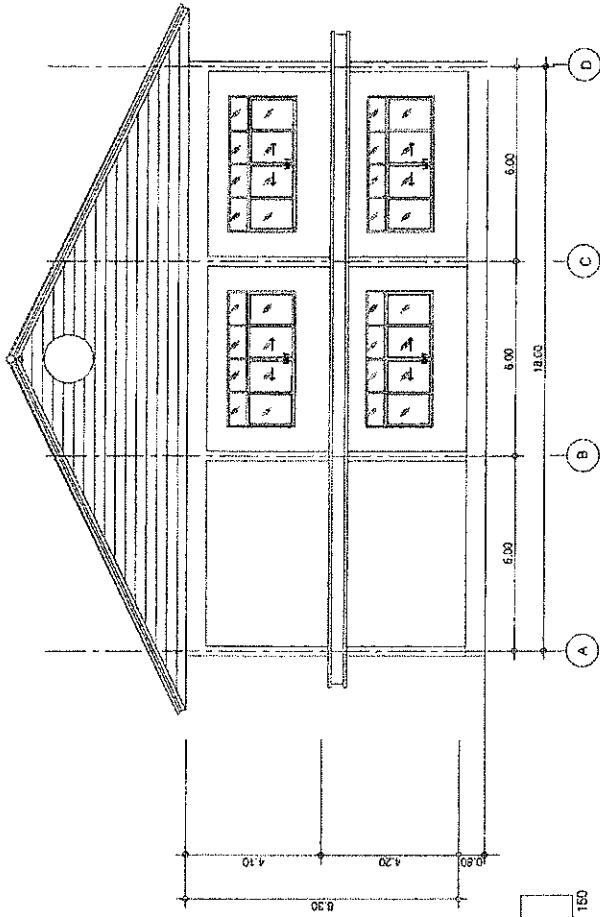

รูปด้าน 2  
มาตราส่วน 1:150

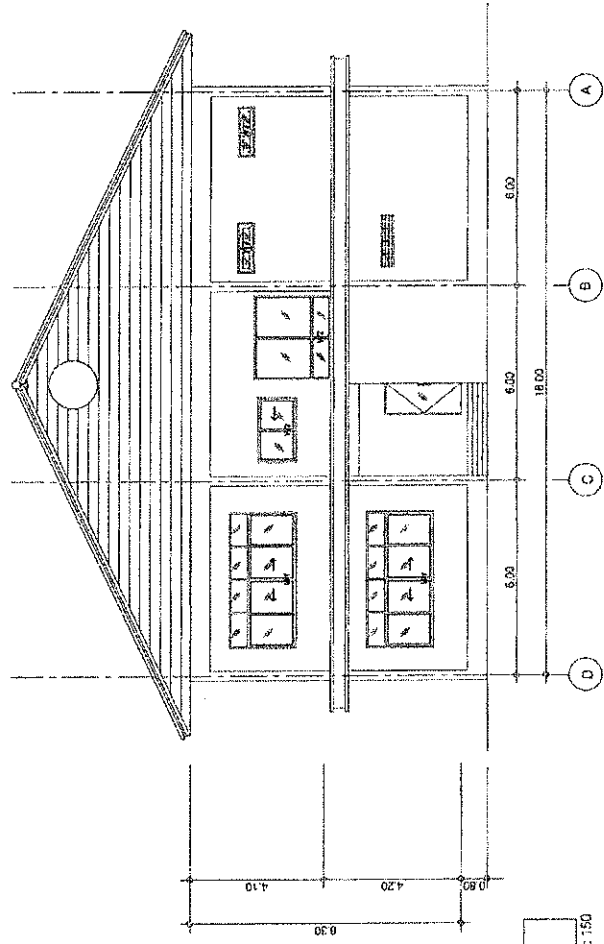

รูปด้าน 4  
มาตราส่วน 1:150

อนุมัติแบบ 08/07/14  
 08.777

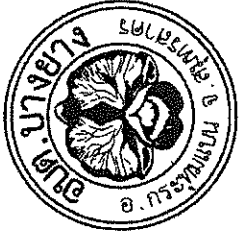

โครงการ :	ก่อสร้างอาคารสำนักงาน องค์การบริหารส่วนตำบลบางนา หมู่ที่ ๔ (บ้านคลองใหญ่)
สถานที่ก่อสร้าง :	หมู่ที่ ๔ (บ้านคลองใหญ่) ตำบลบางนา อำเภอบางบาล จังหวัดพระนครศรีอยุธยา
สถาปนิก :	ส.น. (นายสุวิทย์ งามน้อย) หรือ นายสุวิทย์ งามน้อย
วิศวกร :	ส.น. (นายสุวิทย์ งามน้อย) หรือ นายสุวิทย์ งามน้อย
ช่างเขียน :	(นายสุวิทย์ งามน้อย) หรือ นายสุวิทย์ งามน้อย
ผู้ควบคุมงาน :	(นายสุวิทย์ งามน้อย) หรือ นายสุวิทย์ งามน้อย
ผู้ตรวจการ :	(นายสุวิทย์ งามน้อย) หรือ นายสุวิทย์ งามน้อย
รายละเอียด :	รายละเอียดการก่อสร้างอาคารสำนักงาน องค์การบริหารส่วนตำบลบางนา หมู่ที่ 4
แบบเลขที่ :	แบบเลขที่ 01/2561
มาตราส่วน :	มาตราส่วน 1:150
วันที่ :	วันที่ 15/01/2561
แผ่นที่ :	แผ่นที่ 1 จาก 1
หมายเหตุ :	พื้นที่โครงการรวม 10 ไร่ 1 งาน 10 ตารางวา

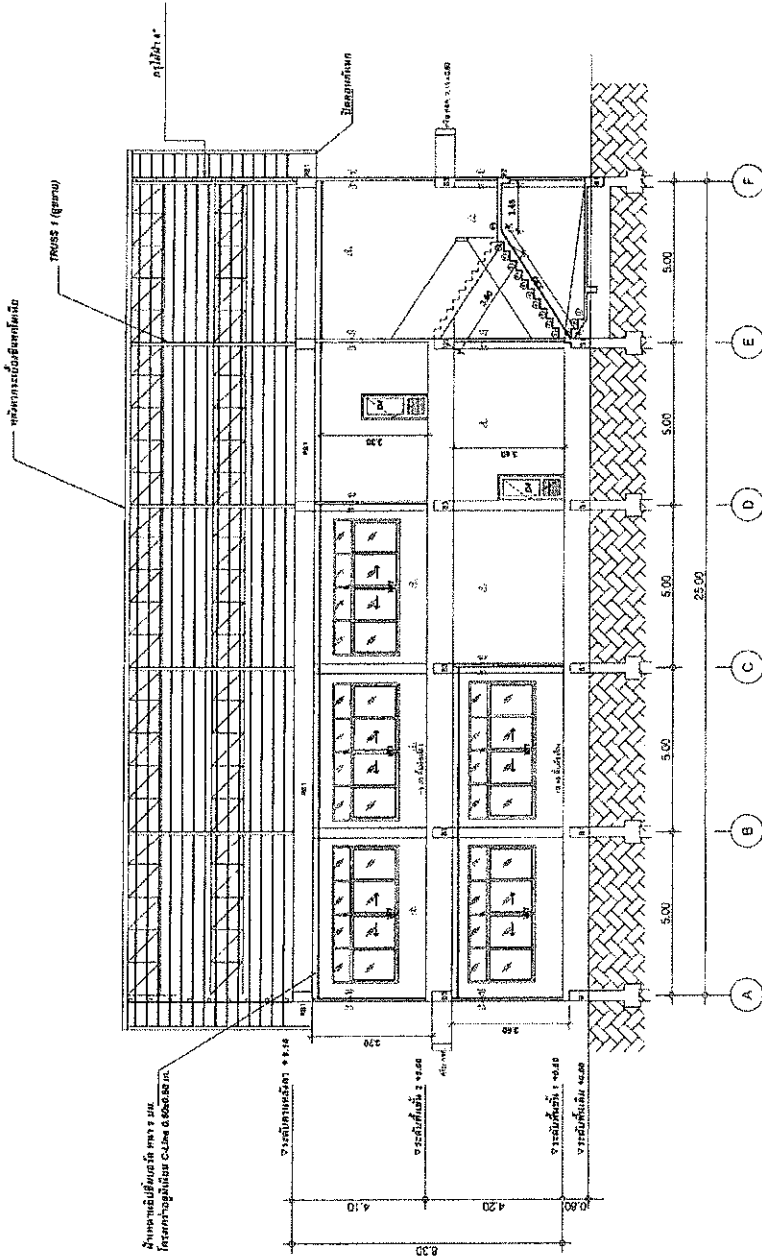

รูปตัด A  
มาตราส่วน 1:150

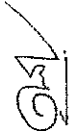
  
 นายสุวิทย์ งามน้อย  
 สถาปนิก

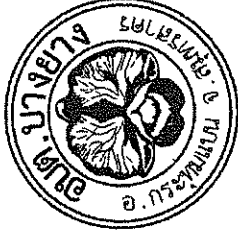

โครงการ :

ก่อสร้างอาคารสำนักงาน องค์การวิจัยพัฒนา

สำนักงานเขต หมู่ที่ 4 (บ้านคลองใหญ่)

สถานที่ก่อสร้าง :

หมู่ที่ 4 (บ้านคลองใหญ่) ตำบลบางยาง

อำเภอเขาชะเมา จ.พัทลุง

สำรวจ

SV

นายสุวิทย์ วรรณสิงห์

นายสุวิทย์ วรรณสิงห์

เขียนแบบ

SV

นายสุวิทย์ วรรณสิงห์

นายสุวิทย์ วรรณสิงห์

ตรวจสอบ

นายสุวิทย์ วรรณสิงห์

นายสุวิทย์ วรรณสิงห์

นายสุวิทย์ วรรณสิงห์ วิศวกร

อนุมัติ

นายสุวิทย์ วรรณสิงห์

นายสุวิทย์ วรรณสิงห์

นายสุวิทย์ วรรณสิงห์

นายสุวิทย์ วรรณสิงห์

นายสุวิทย์ วรรณสิงห์

นายสุวิทย์ วรรณสิงห์

นายสุวิทย์ วรรณสิงห์

นายสุวิทย์ วรรณสิงห์

นายสุวิทย์ วรรณสิงห์

นายสุวิทย์ วรรณสิงห์

นายสุวิทย์ วรรณสิงห์

นายสุวิทย์ วรรณสิงห์

นายสุวิทย์ วรรณสิงห์

นายสุวิทย์ วรรณสิงห์

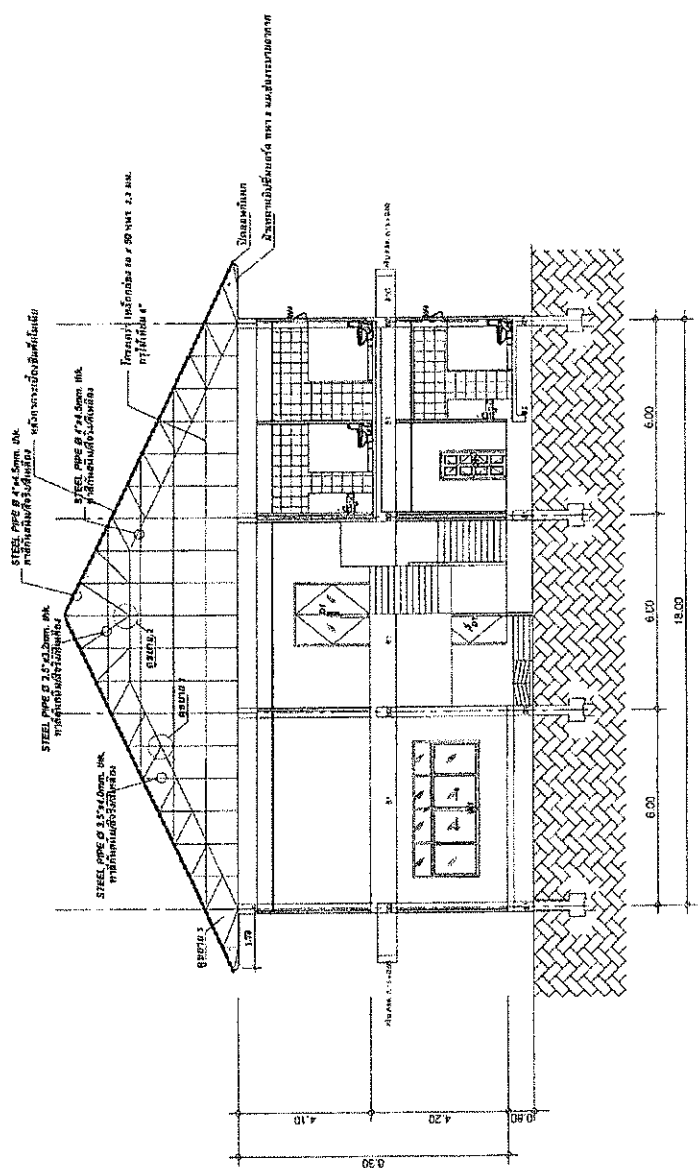

รูปตัด B  
ขนาดจริง 1 : 150

Handwritten signature and stamp area.

นายสุวิทย์ วรรณสิงห์  
08-7110



โครงการ : ก่อสร้างอาคารสำนักงาน องค์การนิคมอุตสาหกรรม ตำบลบางทราย หมู่ที่ 4 (บ้านคลองโรงปูน)
สถานที่ก่อสร้าง : หมู่ที่ 4 (บ้านคลองโรงปูน) ตำบลบางทราย อำเภอเกาะเกร็ด จังหวัดสมุทรสาคร
สถาปนิกที่ก่อสร้าง : SVI (นางสุพัตรา งามสวัสดิ์) นางสาวนิลา ช่างสุพรรณ
วิศวกร SVI (นางสุพัตรา งามสวัสดิ์) นางศุภนิลา ช่างสุพรรณ
ช่างควบคุม (นางสุพัตรา งามสวัสดิ์) นางศุภนิลา ช่างสุพรรณ
ผู้ควบคุม (นางสุพัตรา งามสวัสดิ์) ผู้ชำนาญการพิเศษ
อนุมัติ รองอธิการบดีฝ่ายบริหารและอาคาร มีผลบังคับใช้เมื่อวันที่ ๒๖ ตุลาคม ๒๕๕๒
อนุมัติ (นางสุพัตรา งามสวัสดิ์) นางศุภนิลา ช่างสุพรรณ
อนุมัติ (นางศุภนิลา ช่างสุพรรณ)
ภาษาเขียน ภาษาไทย
วันที่ เลขที่แบบ
แบบที่ A-13
รายละเอียด : ทำหนังสือและรายงาน ให้ถือปฏิบัติตามแบบแปลนนี้

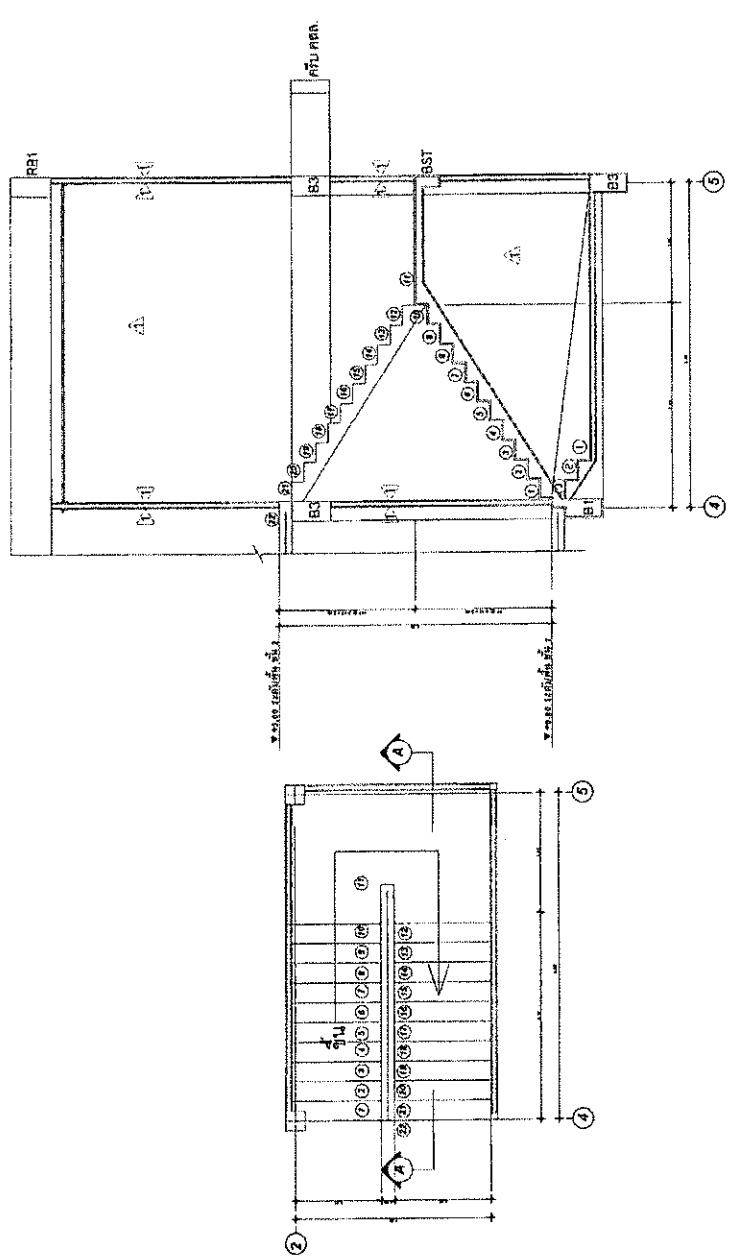

แบบแปลนบันได  
มาตราส่วน 1 : 50

๑๖/๑๑/๕๕  
๗๖๗, ๗๖๗





โครงการ :  
 การศึกษาและพัฒนาบุคลากรของสำนักงานเขตพื้นที่  
 ตำบลบางนา หมู่ที่ 4 (บ้านคลองโพธิ์)

สถานที่ก่อสร้าง :  
 หมู่ที่ 4 (บ้านคลองโพธิ์) ตำบลบางนา  
 อำเภอท่าวุ้ง จังหวัดลพบุรี

ผู้ว่าราชการจังหวัด  
 (นายสุชาติ ธรรมศรี)  
 นายสุวิทย์ ธรรมศรี

ผู้แทน  
 (นายเจตน์ ธรรมศรี)  
 นายสุวิทย์ ธรรมศรี

ผู้ว่าราชการอำเภอ  
 (นายสุชาติ ธรรมศรี)  
 นายสุวิทย์ ธรรมศรี

ผู้แทน  
 (นายสุชาติ ธรรมศรี)  
 นายสุวิทย์ ธรรมศรี

ผู้แทน  
 (นายสุชาติ ธรรมศรี)  
 นายสุวิทย์ ธรรมศรี

ผู้แทน  
 (นายสุชาติ ธรรมศรี)  
 นายสุวิทย์ ธรรมศรี

ผู้แทน  
 (นายสุชาติ ธรรมศรี)  
 นายสุวิทย์ ธรรมศรี

ผู้แทน  
 (นายสุชาติ ธรรมศรี)  
 นายสุวิทย์ ธรรมศรี

ผู้แทน  
 (นายสุชาติ ธรรมศรี)  
 นายสุวิทย์ ธรรมศรี

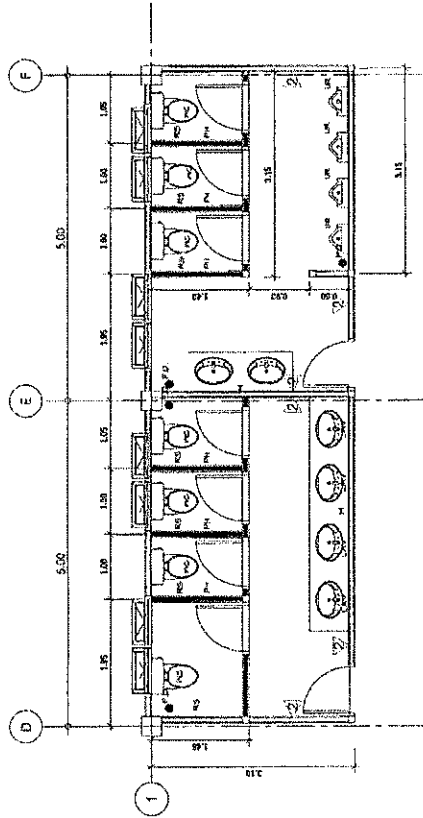

ห้องน้ำชาย - ห้อง ชั้น 1

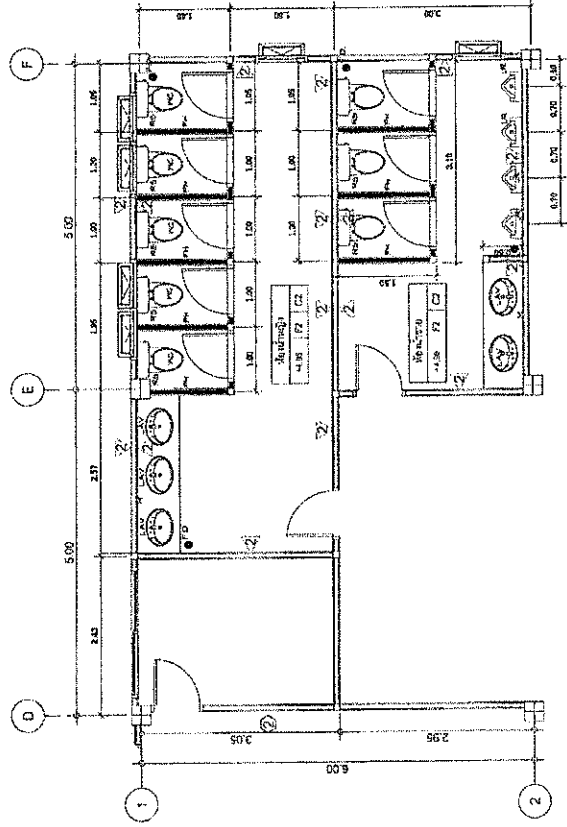

ห้องน้ำชาย - ห้อง ชั้น 2

SYMBOL	รายละเอียดของวัสดุ
WC	สุขภัณฑ์แบบชักโครก
US	โถชักโครกชาย
LAV	โถล้างมือ (แบบกด)
A	สุขภัณฑ์แบบชักโครก
WC	สุขภัณฑ์แบบชักโครก
US	โถชักโครกชาย
LAV	โถล้างมือ (แบบกด)
A	สุขภัณฑ์แบบชักโครก
WC	สุขภัณฑ์แบบชักโครก
US	โถชักโครกชาย
LAV	โถล้างมือ (แบบกด)
A	สุขภัณฑ์แบบชักโครก

วันที่ ๑๖/๐๖/๖๖  
 นายสุชาติ ธรรมศรี  
 นายสุวิทย์ ธรรมศรี



โครงการ :  
ก่อสร้างอาคารสำนักงาน องค์การบริหารส่วน  
ตำบลบางขันหมาก หมู่ 4 (บ้านคลองวังสูง)

สถานที่ก่อสร้าง :  
หมู่ 4 (บ้านคลองวังสูง) ตำบลบางขัน  
หมาก อําเภอกะพ้อ จังหวัดสุพรรณบุรี

สำรวจ :  
(นายสมคิด ภาวสูง)  
นายสมชาย ช่างเขียน

เขียนแบบ :  
(นายสมคิด ภาวสูง)  
นายสมชาย ช่างเขียน

ตรวจสอบ :  
(นายสมคิด ภาวสูง)  
นายสมชาย ช่างเขียน

เห็นชอบ :  
(นายสมคิด ภาวสูง)  
นายสมชาย ช่างเขียน

อนุมัติ :  
(นายสมคิด ภาวสูง)  
นายสมชาย ช่างเขียน

(นายสมคิด ภาวสูง)  
นายสมชาย ช่างเขียน

นายสมชาย ช่างเขียน

นายสมชาย ช่างเขียน

นายสมชาย ช่างเขียน

นายสมชาย ช่างเขียน

นายสมชาย ช่างเขียน

หน้า  
เลขที่แบบ

แผ่นที่ A-15

หน้า  
ชื่อโครงการแบบแปลน

ชนิดประตู	ขนาดบาน	ชนิดบาน	ชนิดบาน	ชนิดบาน	ชนิดบาน	ชนิดบาน	ชนิดบาน	ชนิดบาน	ชนิดบาน
D1	บานเปิด	บานเปิด	บานเปิด	บานเปิด	บานเปิด	บานเปิด	บานเปิด	บานเปิด	บานเปิด
D2	บานเปิด	บานเปิด	บานเปิด	บานเปิด	บานเปิด	บานเปิด	บานเปิด	บานเปิด	บานเปิด
D3	บานเปิด	บานเปิด	บานเปิด	บานเปิด	บานเปิด	บานเปิด	บานเปิด	บานเปิด	บานเปิด
D4	บานเปิด	บานเปิด	บานเปิด	บานเปิด	บานเปิด	บานเปิด	บานเปิด	บานเปิด	บานเปิด

ขยายประตู  
มาตราส่วน 1 : 50

ชนิดหน้าต่าง	ขนาดบาน	ชนิดบาน	ชนิดบาน	ชนิดบาน	ชนิดบาน	ชนิดบาน	ชนิดบาน	ชนิดบาน	ชนิดบาน
W1	บานเปิด	บานเปิด	บานเปิด	บานเปิด	บานเปิด	บานเปิด	บานเปิด	บานเปิด	บานเปิด
W2	บานเปิด	บานเปิด	บานเปิด	บานเปิด	บานเปิด	บานเปิด	บานเปิด	บานเปิด	บานเปิด
W3	บานเปิด	บานเปิด	บานเปิด	บานเปิด	บานเปิด	บานเปิด	บานเปิด	บานเปิด	บานเปิด
W4	บานเปิด	บานเปิด	บานเปิด	บานเปิด	บานเปิด	บานเปิด	บานเปิด	บานเปิด	บานเปิด

ขยายหน้าต่าง  
มาตราส่วน 1 : 50

หน้า  
ชื่อโครงการแบบแปลน



โครงการ :	ก่อสร้างอาคารสำนักงาน องค์การบริหารส่วน ตำบลนางาม หมู่ที่ 4 (บ้านคลองใหญ่)
สถานที่ก่อสร้าง :	หมู่ที่ 4 (บ้านคลองใหญ่) ตำบลนางาม อำเภอวารินชำราบ จังหวัดอุบลราชธานี
สถาปนิก	SU (นายสมศักดิ์ ธรรมสิทธิ์) นายสุวิทย์ ธรรมสิทธิ์
เขียนแบบ	SU
ตรวจสอบ	(นายสมศักดิ์ ธรรมสิทธิ์) นายสุวิทย์ ธรรมสิทธิ์
เห็นชอบ	(นายสุวิทย์ ธรรมสิทธิ์) นายสุวิทย์ ธรรมสิทธิ์
นางสาวกัญญากร ธรรมสิทธิ์ ผู้อำนวยการศูนย์บริการและถ่ายทอด เทคโนโลยีชุมชนจังหวัดอุบลราชธานี	AC
แปลร่าง	(นายสมศักดิ์ ธรรมสิทธิ์) นายสุวิทย์ ธรรมสิทธิ์
นางสาวสุภาวดี	
วันที่	ลงวันที่แบบ
แบบที่ S-01	
รายละเอียด :	พื้นที่ก่อสร้างจากแบบ ให้ใช้ก่อสร้างจากแบบเป็นเกณฑ์

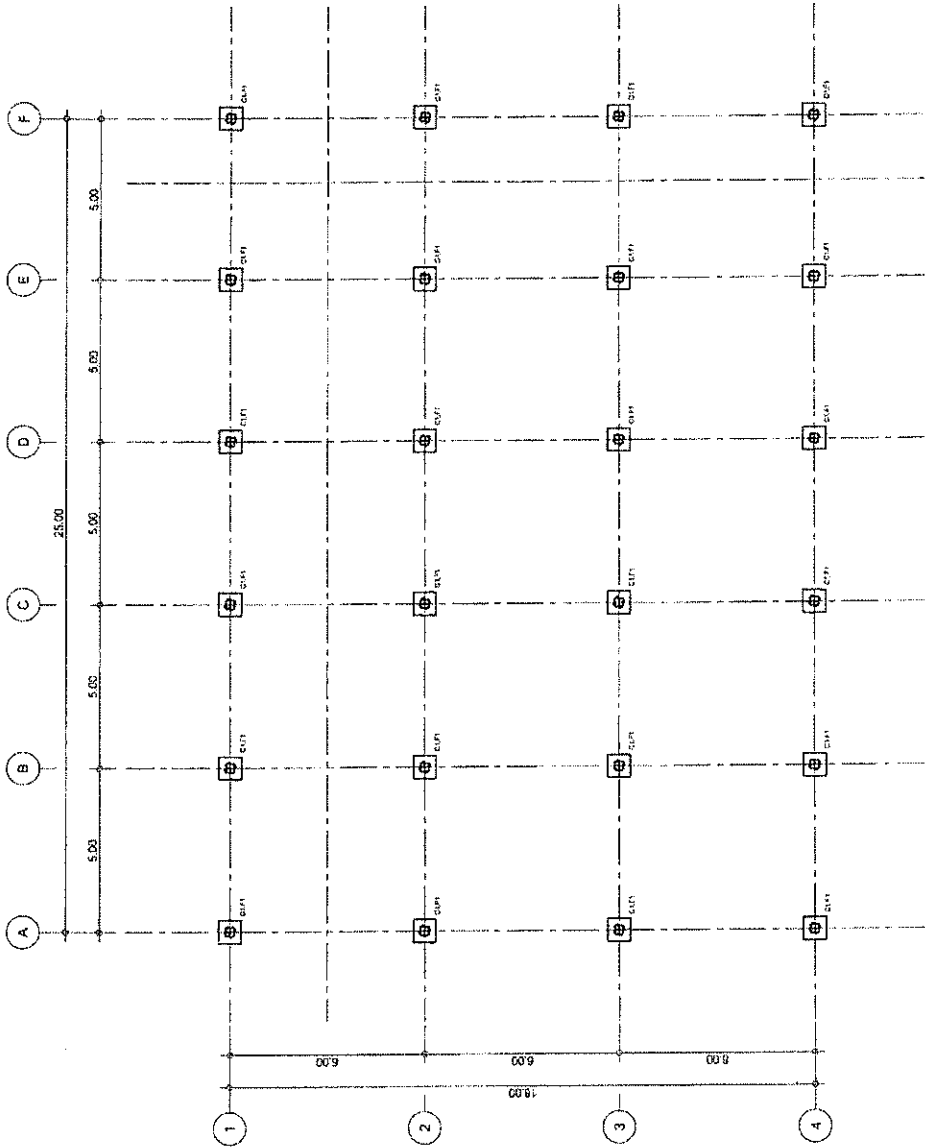

แปลร่างงานสถาปัตย์  
ขนาดพื้นที่ 1:150

*(Handwritten signature)*  
นายสุวิทย์ ธรรมสิทธิ์  
วันที่ 15/11/2564



โครงการ :

ก่อสร้างอาคารสำนักงาน องค์การบริหารส่วนตำบลบึงนาราง หมู่ที่ 4 (บ้านคลองใหญ่)

สถานที่ก่อสร้าง :

หมู่ที่ 4 (บ้านคลองใหญ่) ตำบลบึงนาราง อำเภอบึงนาราง จังหวัดพิจิตร

ผู้ตรวจ

S.N

(นางสมิตา ทรายสี) วิศวกรโยธาชำนาญการ

เขียนแบบ

S.N

(นางสุดใจ ทรายสี) วิศวกรโยธาชำนาญการ

ช่างก่อสร้าง

(นางสุภาวดี ทรายสี) ผู้รับเหมาก่อสร้าง

ผู้ตรวจสอบ

(นายคณิศร ทรายสี)

รองปลัดอำเภอหัวหน้าส่วนราชการ พิจิตรตามเขต

พื้นที่

(นายคณิศร ทรายสี)

นายอำเภอ

นายอำเภอ

นายอำเภอ

นายอำเภอ

นายอำเภอ

นายอำเภอ

นายอำเภอ

นายอำเภอ

นายอำเภอ

นายอำเภอ

นายอำเภอ

นายอำเภอ

นายอำเภอ

นายอำเภอ

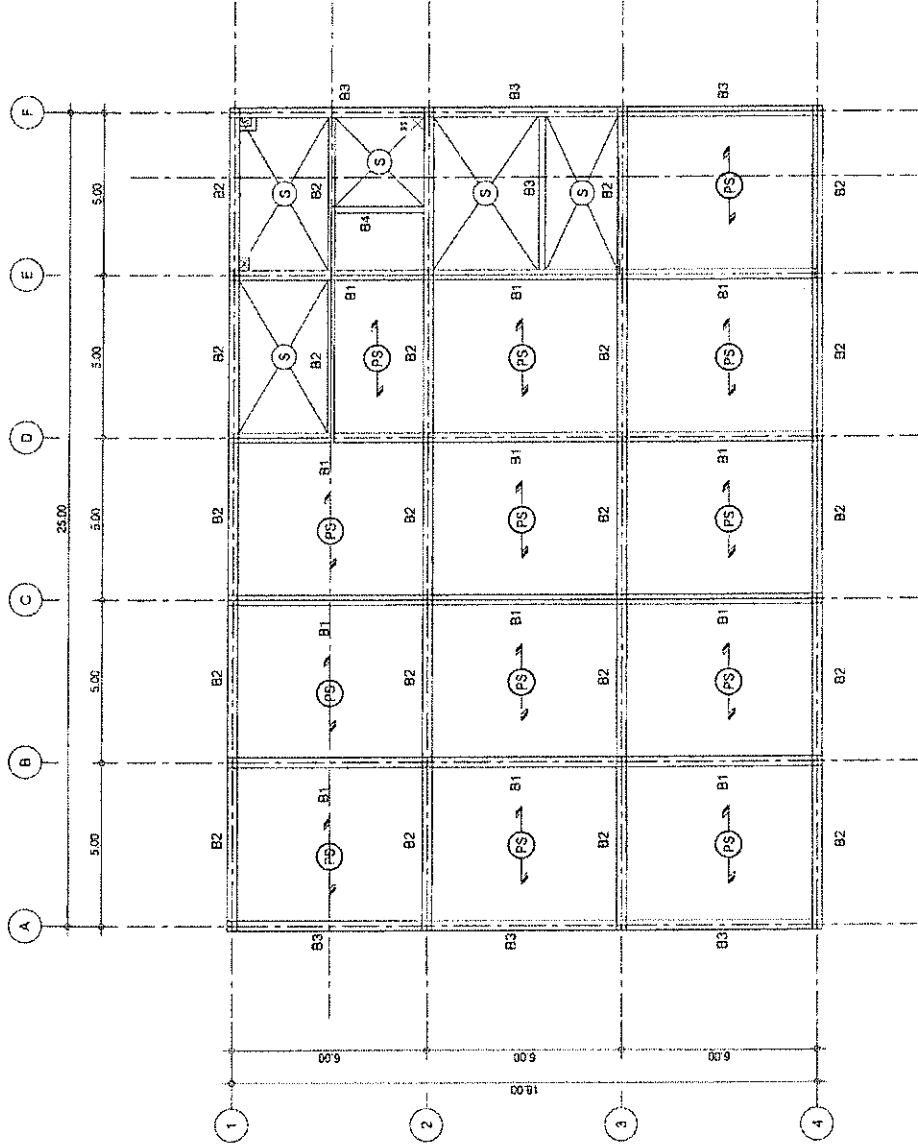

แปลนคาต้น 1  
มาตราส่วน 1 : 150

นายอำเภอ บึงนาราง  
พ.ศ. 2562



โครงการ :   
 ผลิตสิ่งอำนวยความสะดวกสำหรับผู้พิการ  
 จำนวน 4 (สี่) ห้อง (เป็นห้องใหญ่)

สถานที่ก่อสร้าง :   
 หมู่ที่ 4 บ้านคลองใหญ่ ตำบลบางยาง อำเภอเกาะกูด จังหวัดสุราษฎร์ธานี

สัญญา :   
 (นางสาว อรุณรัตน์) นางสาวอรุณรัตน์

ชื่อแบบ :   
 S.V.

สถาปนิก :   
 (นางสาว อรุณรัตน์) นางสาวอรุณรัตน์

วิศวกร :   
 (นางสาว อรุณรัตน์) นางสาวอรุณรัตน์

ผู้ควบคุมงาน :   
 (นางสาว อรุณรัตน์) นางสาวอรุณรัตน์

ผู้ตรวจสอบ :   
 (นางสาว อรุณรัตน์) นางสาวอรุณรัตน์

ผู้รับจ้าง :   
 (นางสาว อรุณรัตน์) นางสาวอรุณรัตน์

แบบแสดง :   
 (นางสาว อรุณรัตน์) นางสาวอรุณรัตน์

ขนาดหน้ากระดาษ :   
 (นางสาว อรุณรัตน์) นางสาวอรุณรัตน์

วันที่ :   
 (นางสาว อรุณรัตน์) นางสาวอรุณรัตน์

เลขที่แบบ :   
 (นางสาว อรุณรัตน์) นางสาวอรุณรัตน์

แผนที่ :   
 (นางสาว อรุณรัตน์) นางสาวอรุณรัตน์

หน้ากระดาษ :   
 (นางสาว อรุณรัตน์) นางสาวอรุณรัตน์

ชื่อแบบ :   
 (นางสาว อรุณรัตน์) นางสาวอรุณรัตน์

เลขที่แบบ :   
 (นางสาว อรุณรัตน์) นางสาวอรุณรัตน์

แผนที่ :   
 (นางสาว อรุณรัตน์) นางสาวอรุณรัตน์

หน้ากระดาษ :   
 (นางสาว อรุณรัตน์) นางสาวอรุณรัตน์

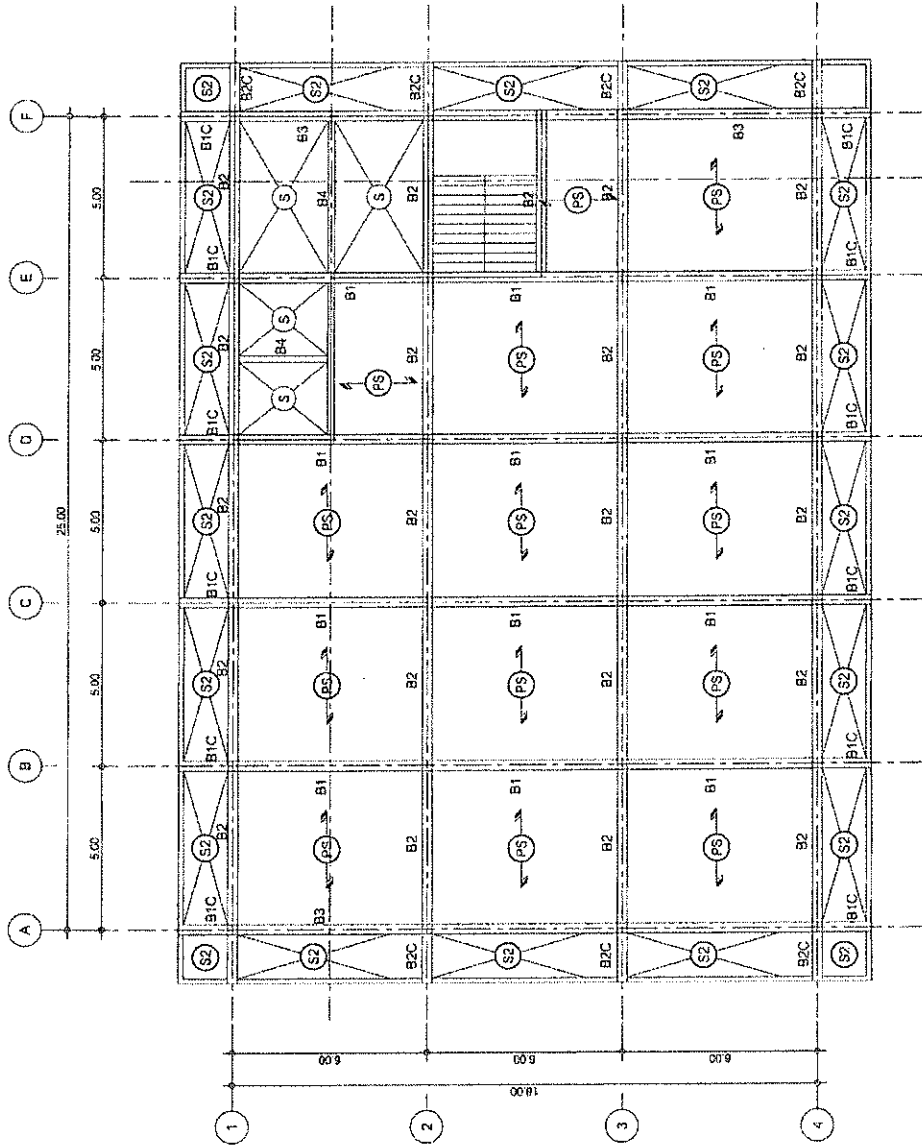

แปลนคานชั้น 2  
 ขนาดหน้ากระดาษ 1:150

วันที่ 13/05/2563  
 507.7170



โครงการ :

ก่อสร้างอาคารสำนักงาน ชั้นเก็บขยะส่วน  
สำนักงานหมู่ที่ 4 (บ้านคลองวังสูง)

สถานที่ตั้ง :

หมู่ที่ 4 (บ้านคลองวังสูง) ตำบลบึงนาราง  
อำเภอชุมพวง จังหวัดสุพรรณบุรี

สถาปนิก

*su*  
(นางสาว สุพรรณิการ์  
นพรัตน์ ธรรมรัตน์)

เขียนแบบ

*su*  
(นางสาว สุพรรณิการ์  
นพรัตน์ ธรรมรัตน์)

ตรวจสอบ

*su*  
(นางสาว สุพรรณิการ์  
นพรัตน์ ธรรมรัตน์)

พิมพ์

*su*  
(นางสาว สุพรรณิการ์  
นพรัตน์ ธรรมรัตน์)

รายละเอียดการพิมพ์

ข้อควรระวัง

ผู้ควบคุมงาน

ผู้ควบคุมงาน

ผู้ควบคุมงาน

ผู้ควบคุมงาน

ผู้ควบคุมงาน

ผู้ควบคุมงาน

ผู้ควบคุมงาน

ผู้ควบคุมงาน

ผู้ควบคุมงาน

ผู้ควบคุมงาน

ผู้ควบคุมงาน

ผู้ควบคุมงาน

ผู้ควบคุมงาน

ผู้ควบคุมงาน

ผู้ควบคุมงาน

ผู้ควบคุมงาน

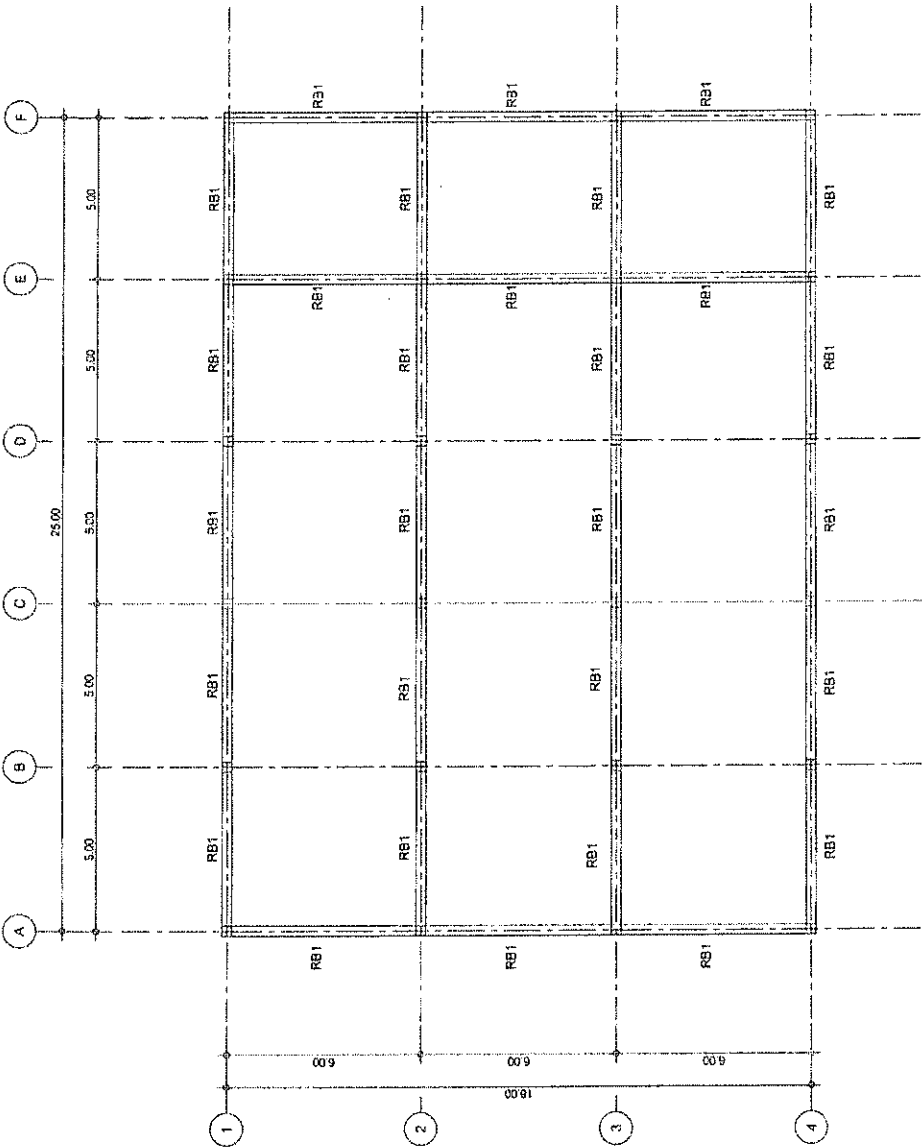

*su*  
นางสาว สุพรรณิการ์  
นพรัตน์ ธรรมรัตน์  
091 7770

แปลนตามหลังคา  
มาตราส่วน 1:100

วันที่ S-04  
หน้า  
หน้า  
หน้า



โครงการ :	ก่อสร้างอาคารสำนักงาน องค์การบริหารส่วนตำบลบางม่วง หมู่ที่ 4 (บ้านคลองใหญ่)
สถานที่ก่อสร้าง :	หมู่ที่ 4 (บ้านคลองใหญ่) ตำบลบางม่วง อำเภอบางแพ้น จังหวัดสุพรรณบุรี
สำรวจ	SV (นายสุภัค งามศิลป์) นางสาวนิตยา งามศิลป์
เขียนแบบ	SV (นายสุภัค งามศิลป์) นายสุภัค งามศิลป์
ตรวจสอบ	SV (นายสุภัค งามศิลป์) นายสุภัค งามศิลป์
ผู้ควบคุมงาน	นายสุภัค งามศิลป์ ผู้ควบคุมงาน
ผู้รับจ้าง	(นายสุภัค งามศิลป์) ขอรับรองว่างานนี้ดำเนินการก่อสร้างตามแบบ และข้อกำหนดของกรมโยธาธิการและผังเมือง
แบบแสดง	(นายสุภัค งามศิลป์) นายสุภัค งามศิลป์
มาตราส่วน	
วันที่	เลขที่แบบ
แบบที่ S-05	
หมายเลข :	
	พื้นที่ของเอกสารแบบ ให้ถือค่าจากแบบฉบับแรก

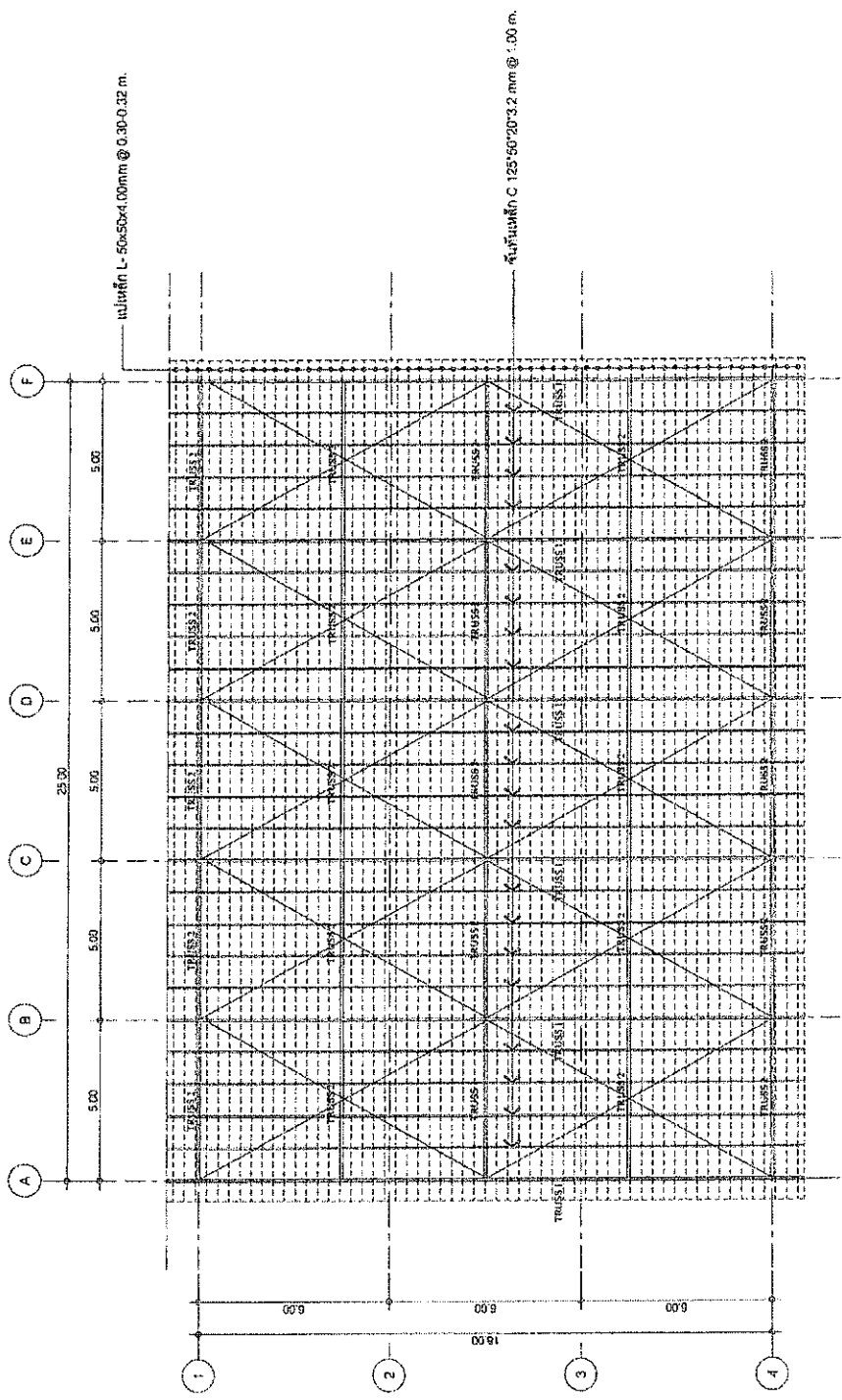

แบบโครงสร้างหลังคา  
มาตราส่วน 1 : 150

*(Signature)*  
S.S. S. S. S.  
S.S. S. S. S.



โครงการ :	ก่อสร้างอาคารสำนักงาน องค์การมหาชน
ตำแหน่งงาน :	ตำแหน่งงาน (ตำแหน่ง) ตำแหน่งงาน (ตำแหน่ง) ตำแหน่งงาน (ตำแหน่ง) ตำแหน่งงาน (ตำแหน่ง)
ชื่อแผน :	ชื่อแผน (ตำแหน่ง) ตำแหน่งงาน (ตำแหน่ง) ตำแหน่งงาน (ตำแหน่ง) ตำแหน่งงาน (ตำแหน่ง)
ผู้จัดทำ :	ผู้จัดทำ (ตำแหน่ง) ตำแหน่งงาน (ตำแหน่ง) ตำแหน่งงาน (ตำแหน่ง) ตำแหน่งงาน (ตำแหน่ง)
ตรวจสอบ :	ตรวจสอบ (ตำแหน่ง) ตำแหน่งงาน (ตำแหน่ง) ตำแหน่งงาน (ตำแหน่ง) ตำแหน่งงาน (ตำแหน่ง)
อนุมัติ :	อนุมัติ (ตำแหน่ง) ตำแหน่งงาน (ตำแหน่ง) ตำแหน่งงาน (ตำแหน่ง) ตำแหน่งงาน (ตำแหน่ง)
วันที่ :	วันที่
แผ่นที่ :	แผ่นที่ S-06
หมายเลข :	หมายเลข
หน้ากระดาษจากแบบ :	หน้ากระดาษจากแบบ
ใช้ตัวอักษรจากแบบเป็นเกณฑ์ :	ใช้ตัวอักษรจากแบบเป็นเกณฑ์

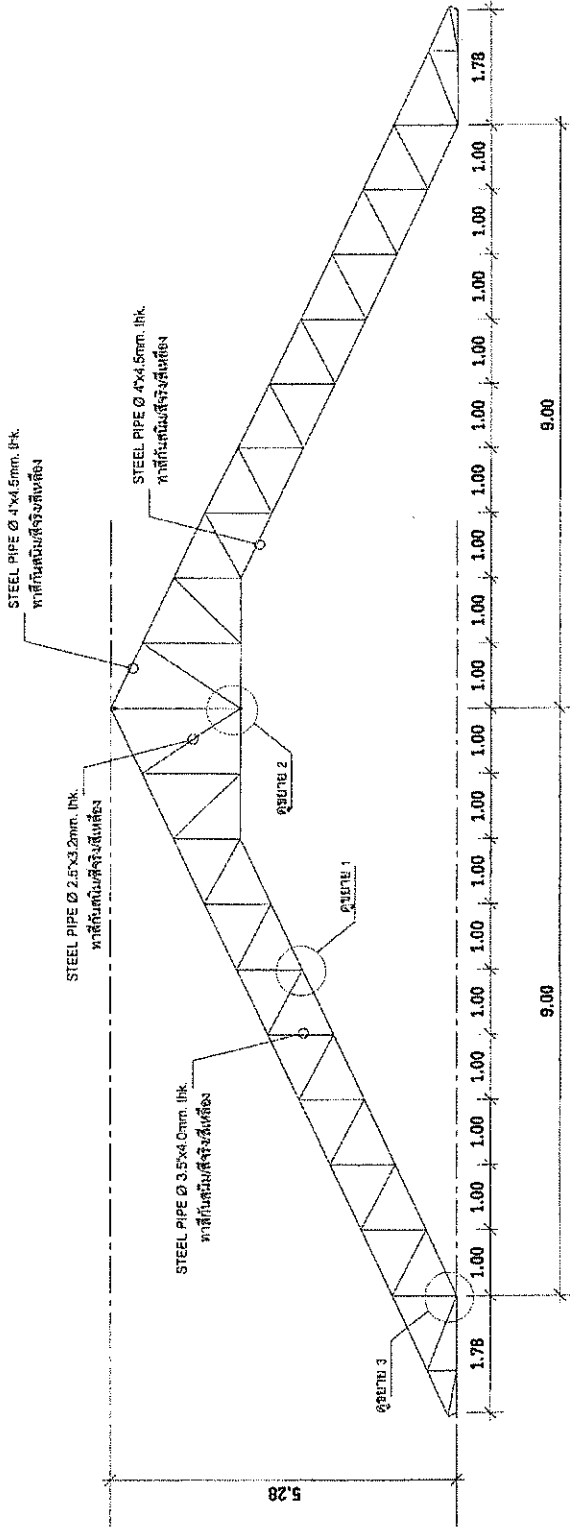

SCALE 1:50  
**แบบขยายโครง TRUSS 1**

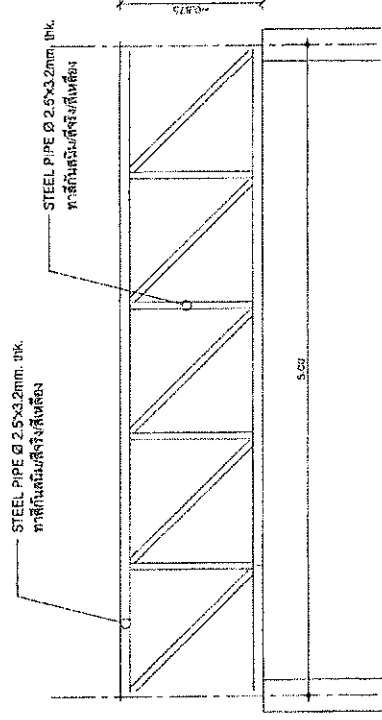

SCALE 1:25  
**แบบขยายโครง TRUSS 2**

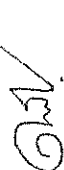
  
 วิศวกร  
 001.7779



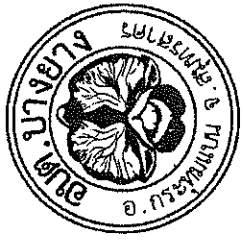

โครงการ :  
 หนึ่งสี่อาคารสำนักงาน องค์การนิเทศฯ  
 ตำบลบางกรวย หมู่ที่ 4 (บ้านคลองใหญ่)

สถานที่ก่อสร้าง :  
 หมู่ที่ 4 (บ้านคลองใหญ่) ตำบลบางกรวย  
 อำเภอกงหรา จังหวัดสุราษฎร์ธานี

สำรวจ :  
 (ลงนาม) (ตำแหน่ง)  
 (ลงนาม) (ตำแหน่ง)

เขียนแบบ :  
 (ลงนาม) (ตำแหน่ง)  
 (ลงนาม) (ตำแหน่ง)

ตรวจสอบ :  
 (ลงนาม) (ตำแหน่ง)  
 (ลงนาม) (ตำแหน่ง)  
 (ลงนาม) (ตำแหน่ง)

อนุมัติ :  
 (ลงนาม) (ตำแหน่ง)  
 (ลงนาม) (ตำแหน่ง)

แบบแปลน :  
 ม.สถาปัตย์  
 วันที่

แผ่นที่ S-07

หน่วยงาน :  
 สำนักวิชาสถาปัตยกรรมศาสตร์  
 วิทยาลัยศิลปกรรมศาสตร์

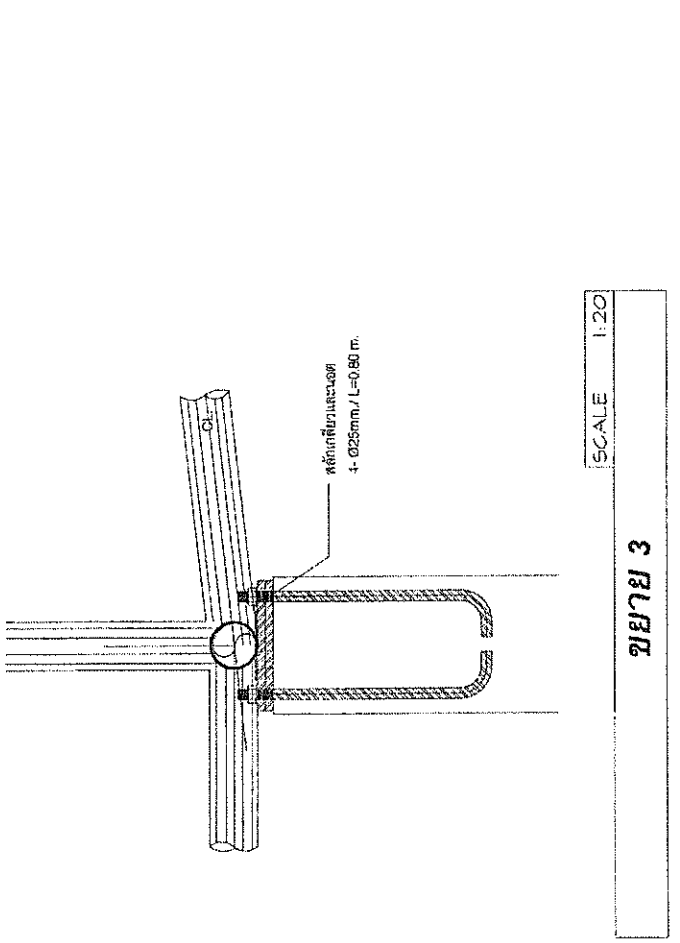
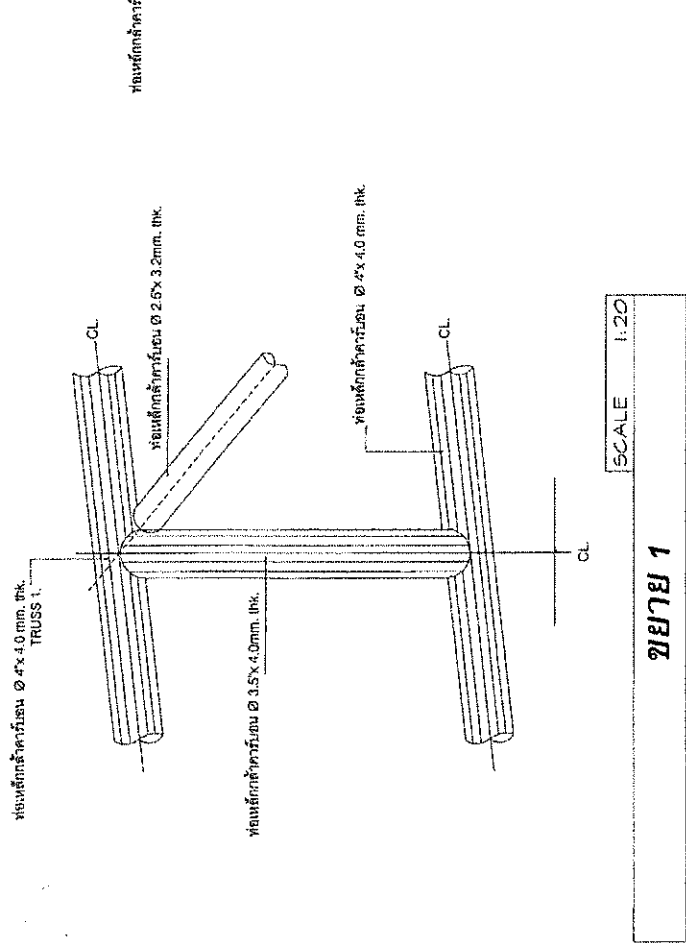
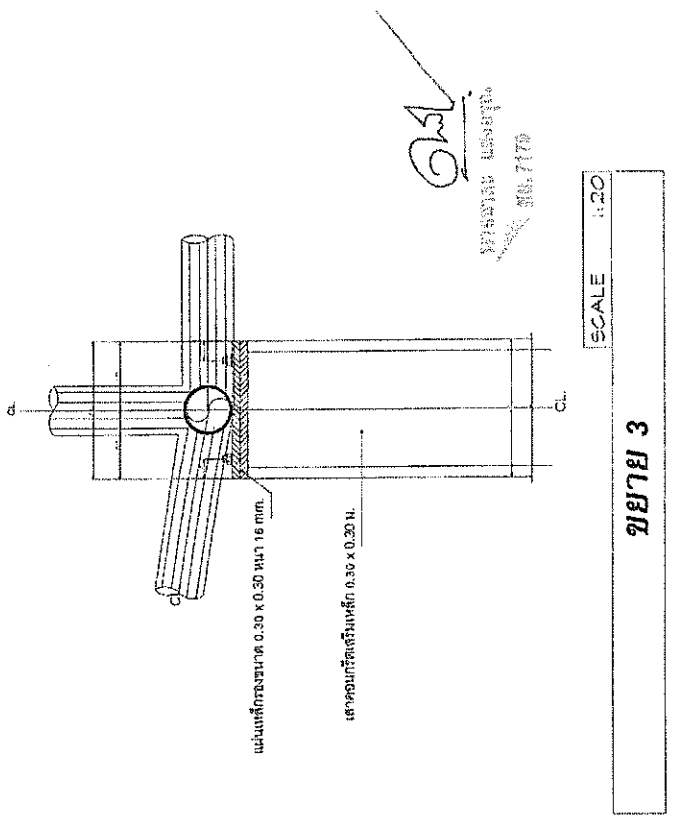
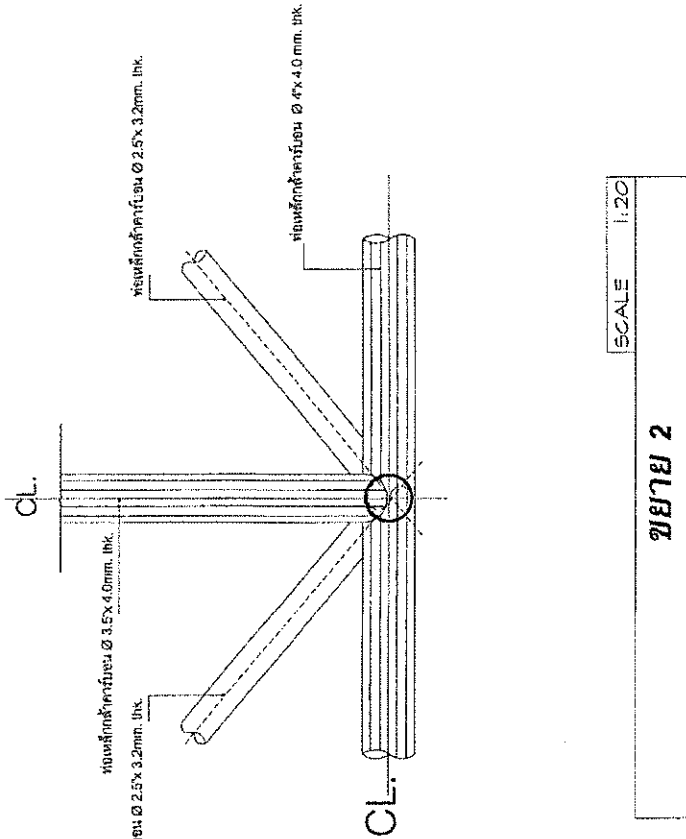



โครงการ :

ก่อสร้างอาคารสำนักงาน องค์การบริการส่วน  
 ราชการ หมายเลข หมู่ที่ 4 (บ้านของโรงเรียน)

สถานที่ก่อสร้าง :

หมู่ที่ 4 (บ้านของโรงเรียน) ตำบลบางยาง  
 อำเภอวังน้อย จังหวัดสุพรรณบุรี

สำรวจ

SUN

(นายสุวิทย์ งามวงศ์)  
 วิศวกรโยธา ชำนาญ

เขียนแบบ :

SUN

(นายสุวิทย์ งามวงศ์)  
 วิศวกรโยธา ชำนาญ

ตรวจสอบ :

(นายสุวิทย์ งามวงศ์)  
 วิศวกรโยธา ชำนาญ

วันที่พิมพ์ :

(นายสุวิทย์ งามวงศ์)  
 วิศวกรโยธา ชำนาญ

ขอแจ้งว่าโครงการนี้จัดทำขึ้นเพื่อใช้สำหรับ  
 วัตถุประสงค์ในการก่อสร้างเท่านั้น

สถานที่ :

(นายสุวิทย์ งามวงศ์)  
 วิศวกรโยธา ชำนาญ

แบบแปลน :

(นายสุวิทย์ งามวงศ์)  
 วิศวกรโยธา ชำนาญ

มาตราส่วน :

(นายสุวิทย์ งามวงศ์)  
 วิศวกรโยธา ชำนาญ

วันที่ :

(นายสุวิทย์ งามวงศ์)  
 วิศวกรโยธา ชำนาญ

แผ่นที่ S-06

(นายสุวิทย์ งามวงศ์)  
 วิศวกรโยธา ชำนาญ

พิมพ์ที่ :

(นายสุวิทย์ งามวงศ์)  
 วิศวกรโยธา ชำนาญ

รับทราบจากแบบ

ให้วิศวกรตรวจสอบแบบ

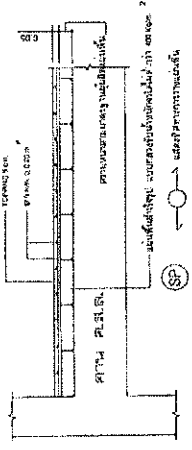

ขยาพื้นที่ SP SCALE 1:25

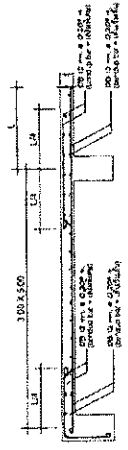

ขยาพื้นที่ S1 SCALE 1:25

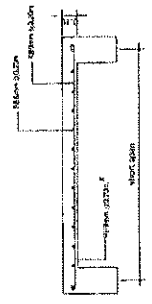

ขยาพื้นที่ S2 SCALE 1:25

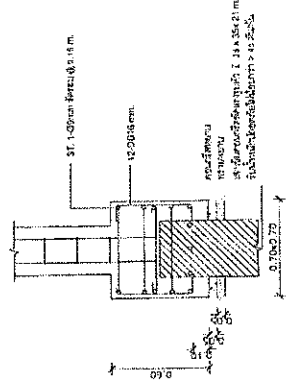
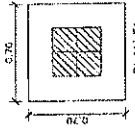

แบบขยายการเสริมเหล็กคาน		แบบขยายการเสริมเหล็กเสา	
 B1 3 - 25 33 mm Sp - 100 mm x 0.01 m 4 - 25 33 mm	 B2 3 - 25 33 mm Sp - 100 mm x 0.01 m 3 - 25 33 mm	 B3 3 - 25 33 mm Sp - 100 mm x 0.01 m 4 - 25 33 mm	 B4 3 - 25 33 mm Sp - 100 mm x 0.01 m 4 - 25 33 mm
 R31 3 - 25 33 mm Sp - 100 mm x 0.01 m 4 - 25 33 mm			

แบบขยายการเสริมเหล็กคานภาพ SCALE 1:20

แบบขยายการเสริมเหล็กเสา SCALE 1:20

รับทราบจากแบบ  
 ให้วิศวกรตรวจสอบแบบ

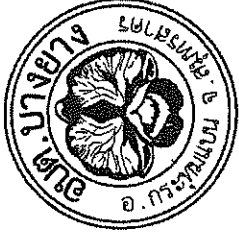

โครงการ :	ก่อสร้างอาคารสำนักงาน องค์การบริหารส่วนตำบลบางยาง หมู่ที่ 4 (บ้านคลองโพงน้ำ)
สถานที่ก่อสร้าง :	หมู่ที่ 4 (บ้านคลองโพงน้ำ) ตำบลบางยาง อำเภอบางบาล จังหวัดพระนครศรีอยุธยา
สำรวจ	SAU
เขียนแบบ	SAU
ตรวจสอบ	(นางสาวกัญญา งามชู) นายสุวิทย์ งามชู
ให้เหตุผล	(นางสาวกัญญา งามชู) (นายสุวิทย์ งามชู)
วันที่	วันที่ 15 ตุลาคม 2564
หน้า	หน้า 1 จาก 1
แผ่นที่	แผ่นที่ S-09
หมายเหตุ :	
วันที่รับทราบแบบ	
ให้ด้วยจำนวนเงินค่าแบบ	

วิศวกร นายสุวิทย์ งามชู
   
 วันที่ 15/10/2564

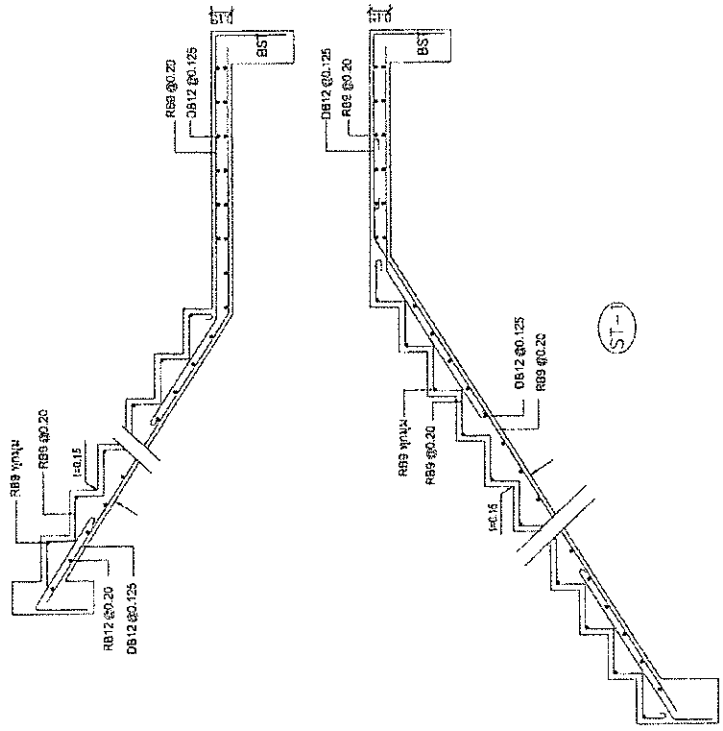

ขยายหน้าตัด ST1 SCALE 1:20

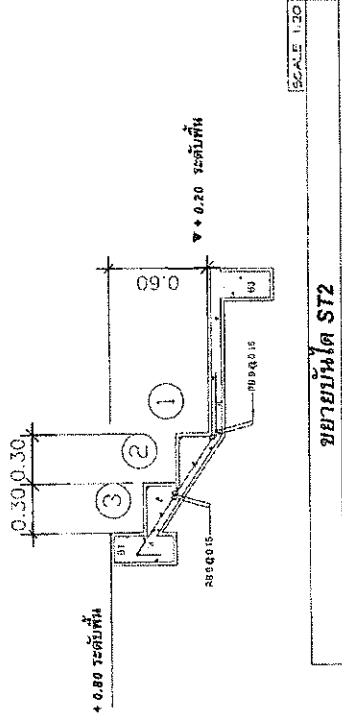

ขยายหน้าตัด ST2 SCALE 1:20



โครงการ :	ก่อสร้างอาคารสำนักงาน ระดับชั้นที่สาม สำนักงานเขต หมู่ที่ 4 (บ้านคลองใหญ่)
สถานที่ก่อสร้าง :	หมู่ที่ 4 (บ้านคลองใหญ่) ตำบลบางนก อำเภอเวียงแก่น จังหวัดน่าน
สำรวจ	SUV
เขียนแบบ	(นายสุชาติ ธรรมศิลป์) นางรุ่งโรจน์ ธรรมศิลป์
ตรวจสอบ	(นายสุชาติ ธรรมศิลป์) นางรุ่งโรจน์ ธรรมศิลป์
วิเคราะห์	(นายสุชาติ ธรรมศิลป์) นางรุ่งโรจน์ ธรรมศิลป์
รายละเอียดการให้รายละเอียด รายการงานตาม ข้อบังคับว่าด้วยการรับจ้างก่อสร้าง	
อนุมัติ	
แบบแสดง	(นายสุชาติ ธรรมศิลป์) นางรุ่งโรจน์ ธรรมศิลป์
อาคารส่วน	
พื้นที่	
แผนที่ SN-01	
หมายเหตุ :	

ทำขึ้นจากแบบ  
แก้ไขครั้งสุดท้าย

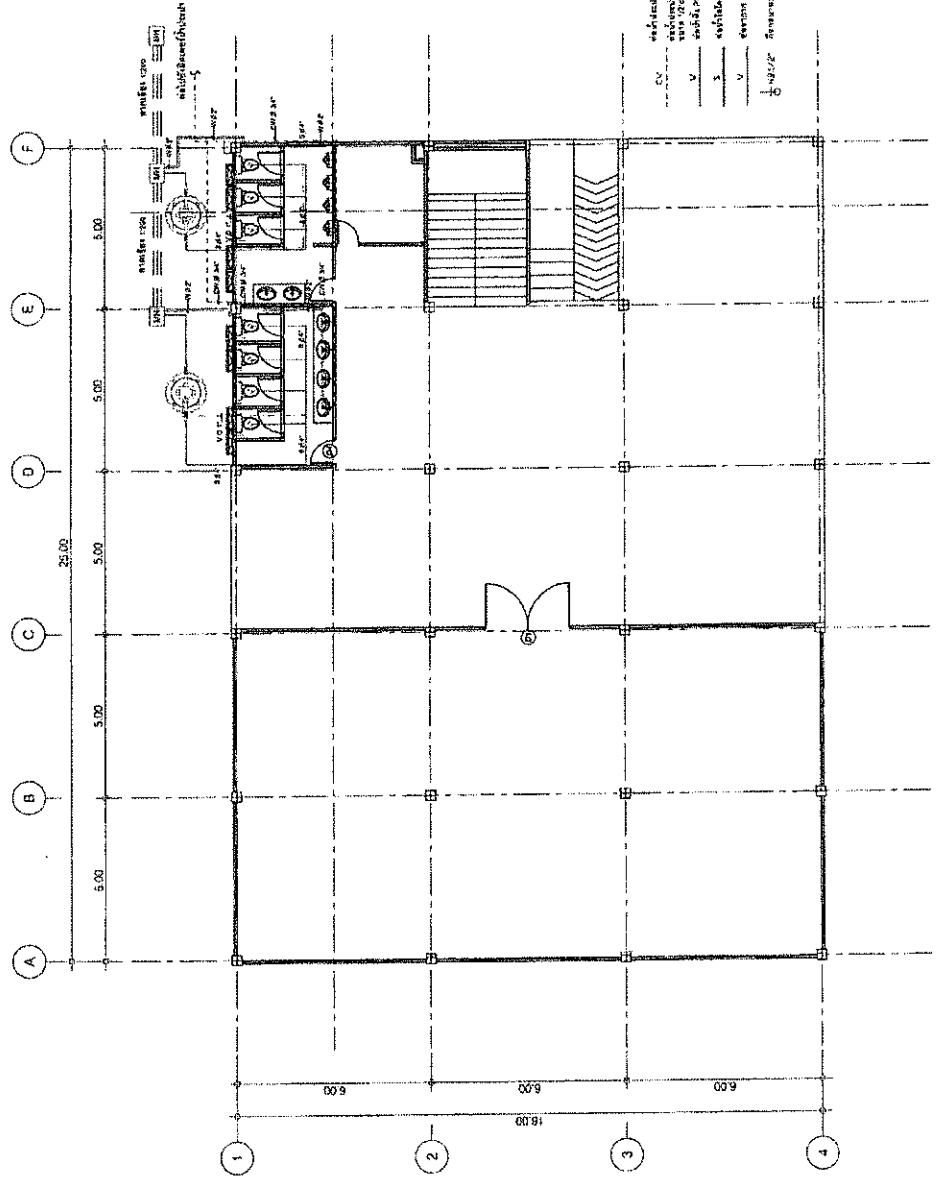

๑. ผนังภายใน PC ชั้น ๓ตาม ๑๑  
 ๒. ผนังภายใน PC ชั้น ๓ตาม ๑๑  
 ๓. ผนังภายใน PC ชั้น ๓ตาม ๑๑  
 ๔. ผนังภายใน PC ชั้น ๓ตาม ๑๑  
 ๕. ผนังภายใน PC ชั้น ๓ตาม ๑๑

แผนระบบน้ำดื่ม - ชั้น ๓  
 1 : 150

  
 นายนัฐ ธรรมศิลป์  
 ๑๕/๑๒/๖๖

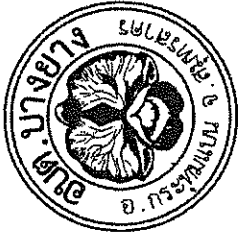

โครงการ :  
 การสร้างอาคารสำนักงาน องค์การบริหารส่วนตำบล  
 ตำบลบางนา หมู่ที่ ๔ (บ้านคลองวังใหม่)

สถานที่ก่อสร้าง :  
 หมู่ที่ ๔ (บ้านคลองวังใหม่) ตำบลบางนา  
 อำเภอวังใหม่ จังหวัดสุราษฎร์ธานี

สำรวจ :  
 (ลงนาม) นางสาว  
 นางสาว...

เขียนแบบ :  
 (ลงนาม) นางสาว  
 นางสาว...

ตรวจสอบ :  
 (ลงนาม) นางสาว  
 นางสาว...

เห็นชอบ :  
 (ลงนาม) นางสาว  
 นางสาว...

อนุมัติ :  
 (ลงนาม) นางสาว  
 นางสาว...

แบบแปลน :  
 มสท.ร.ส.บ. 16

พื้นที่ :  
 ตารางเมตร

แบบที่ SN-02

หมายเหตุ :  
 1. ฐานรากและเสาเข็ม  
 2. ให้ออกแบบจากแบบแปลน

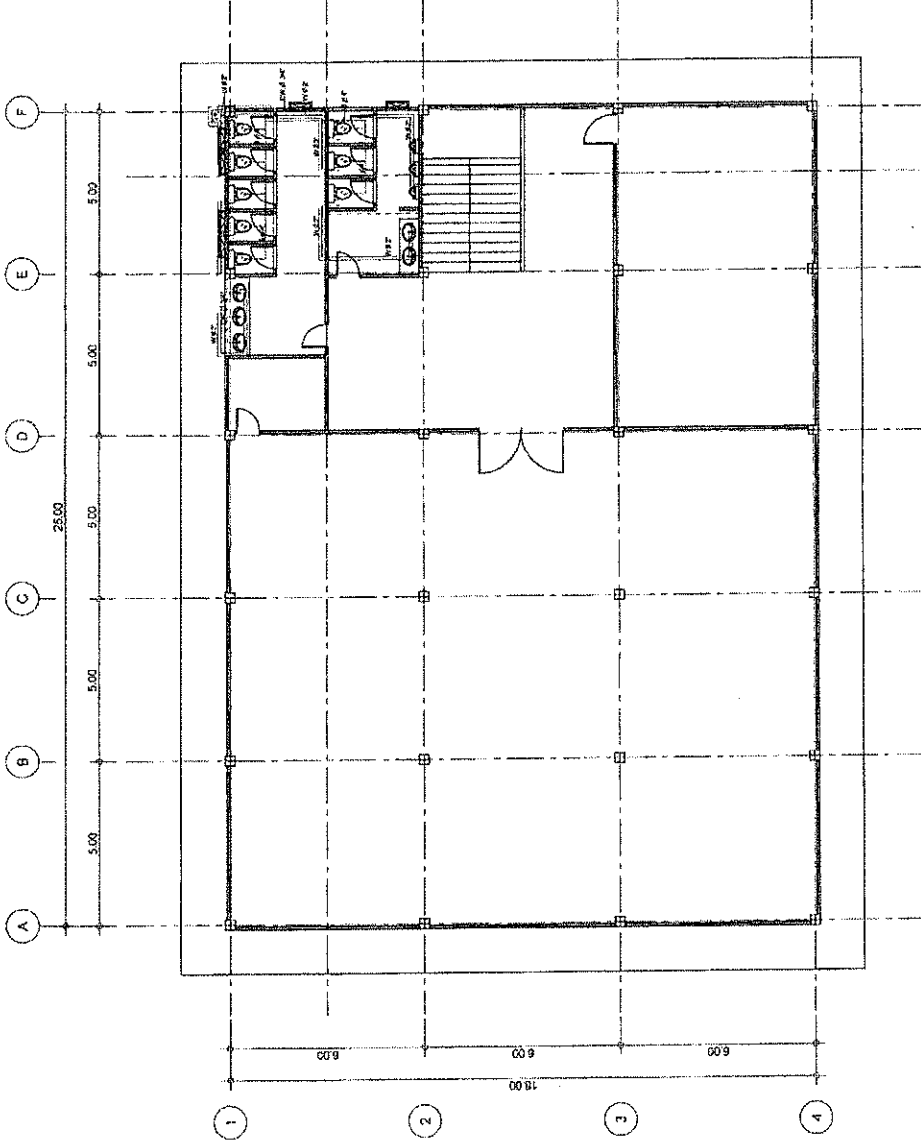

1. ผนังภายใน กว้าง 10.00 สูง 2.70  
 2. ผนังภายนอก กว้าง 10.00 สูง 2.70  
 3. ผนังภายใน กว้าง 10.00 สูง 2.70  
 4. ผนังภายนอก กว้าง 10.00 สูง 2.70  
 5. ผนังภายใน กว้าง 10.00 สูง 2.70  
 6. ผนังภายนอก กว้าง 10.00 สูง 2.70

แปลนระบบน้ำดีน้ำ - เดิม ชั้น 2  
 1 : 150

10/10/2563  
 10/10/2563



โครงการ :  
ก่อสร้างอาคารสำนักงาน องค์การบริหารส่วน  
ตำบลบางยาง หมู่ที่ 4 (บ้านคลองวังไผ่)

สถานที่ก่อสร้าง :  
หมู่ที่ 4 (บ้านคลองวังไผ่) ตำบลบางยาง  
อำเภอกระทุ่มแบน จังหวัดสมุทรสาคร

ผู้ตรวจ  
(นายสมศักดิ์ วรรณสิทธิ์)  
นายสุวิไล วัฒนสุข

เขียนแบบ  
(นายสมศักดิ์ วรรณสิทธิ์)  
นายสุวิไล วัฒนสุข

ตรวจสอบ  
(นายสมศักดิ์ วรรณสิทธิ์)  
นายสุวิไล วัฒนสุข

ทำสัญญา  
(นายสมศักดิ์ วรรณสิทธิ์)  
นายสุวิไล วัฒนสุข

แบบแปลน  
อาคารสำนักงาน

วันที่  
แบบที่ SN-03  
หมายเลข :  
งานเขียนรายการแบบ  
ให้ถือว่าโครงการนี้เป็นลิขสิทธิ์

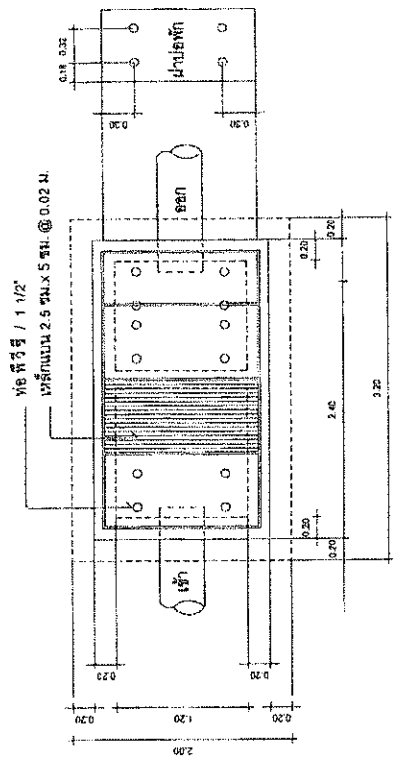

แบบขยายแปลนบ่อตักน้ำดื่ม 1:50

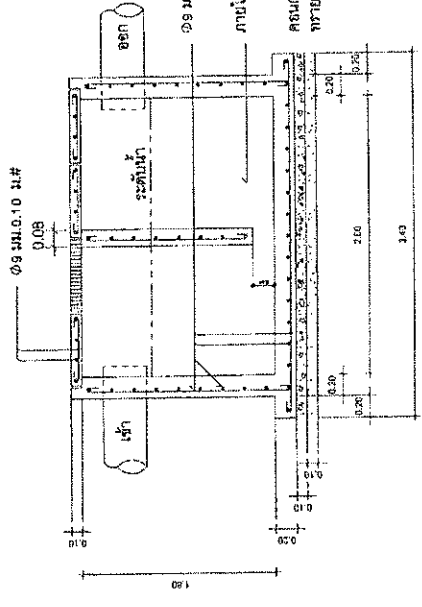

แบบขยายรูปตัดบ่อตักน้ำดื่ม 1:50

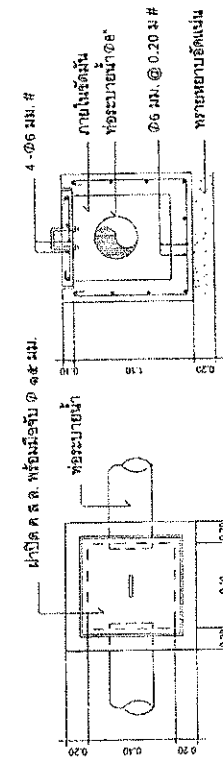

แบบขยายรูปตัดบ่อตักน้ำดื่ม 1:50

\* หมายเหตุ การใช้เสาเข็มกับขนาดถัง  
- ถังรุ่น 1200 ถึงรุ่น 2000 ใช้เสาเข็มจำนวน 4 ต้น  
- ถังรุ่น 3000 ถึงรุ่น 6000 ใช้เสาเข็มจำนวน 6 ต้น

เสาเข็ม ขนาด Hp-15, 0.15x0.15x4.00m.  
(ในกรณีติดตั้ง)

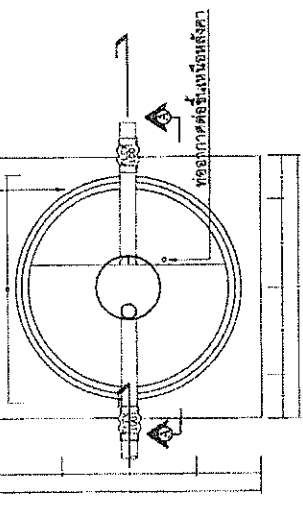

แบบขยายแปลนบ่อน้ำดื่ม 1:50

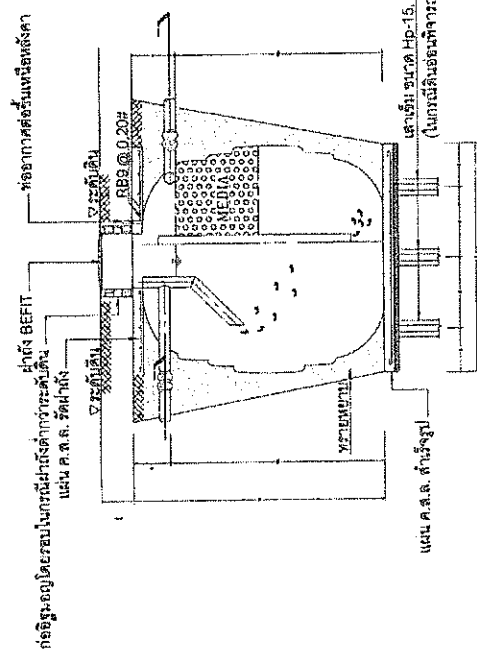

แบบขยายรูปตัดถึงบ่อน้ำดื่ม 1:50

ตาราง แสดงขนาดของถังกรอง-กรองไข่อากาศ (mm)

รุ่น-ความสูง	ขนาดถัง		ระดับถัง				ขนาดฐาน				จำนวน	
	H	lh	Oh	OD	OD	OD	A	B	C	D		E
BC-1200	1435	1160	1105	1392	275	330	1400	-	700	350	50	100
BC-1600	1490	1240	1180	1430	250	310	1600	-	800	400	50	100
BC-2000	1690	1450	1350	1650	250	320	1700	-	950	425	50	100
BC-3000	1880	1600	1540	1700	280	340	1900	700	250	900	50	100
BC-4500	1910	1650	1590	1850	260	320	2090	750	295	1090	50	100

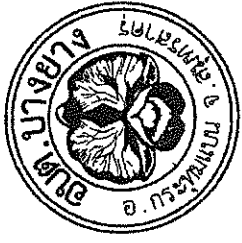

Header information including project name, location, and date.

ข้อกำหนดและเงื่อนไข

1. วัตถุประสงค์ของงานวิจัย: ศึกษาผลกระทบของ...

- 1. วัตถุประสงค์ของงานวิจัย: ศึกษาผลกระทบของ...
2. ขอบเขตของงานวิจัย: ศึกษาผลกระทบของ...
3. วิธีการดำเนินงานวิจัย: ศึกษาผลกระทบของ...
4. ระยะเวลาของงานวิจัย: ศึกษาผลกระทบของ...
5. งบประมาณของงานวิจัย: ศึกษาผลกระทบของ...
6. ผลประโยชน์ของงานวิจัย: ศึกษาผลกระทบของ...
7. การคุ้มครองสิทธิของงานวิจัย: ศึกษาผลกระทบของ...
8. การเปิดเผยข้อมูลของงานวิจัย: ศึกษาผลกระทบของ...
9. การนำผลวิจัยไปใช้ประโยชน์: ศึกษาผลกระทบของ...
10. หมายเหตุ: ศึกษาผลกระทบของ...

Signature and stamp of the official.

Official stamp and contact information.

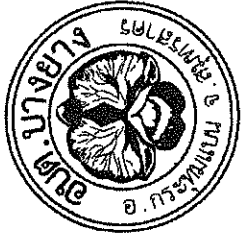

โครงการ :  
 (ก่อสร้างอาคารสำนักงาน องค์การบริหารส่วน  
 ตำบลบางยาง หมู่ที่ 4 (บ้านคลองวังใหม่))

สถานที่ก่อสร้าง :  
 หมู่ที่ 4 (บ้านคลองวังใหม่) ตำบลบางยาง  
 อำเภอเกาะกูด จังหวัดตราด

สำรวจ :  
 (ลงนาม) (ตำแหน่ง)  
 นายสมชาย ช่างเขียน

เขียนแบบ :  
 (ลงนาม) (ตำแหน่ง)  
 นายสมชาย ช่างเขียน

ตรวจสอบ :  
 (ลงนาม) (ตำแหน่ง)  
 นายสมชาย ช่างเขียน

พิมพ์เขียว :  
 (ลงนาม) (ตำแหน่ง)  
 นายสมชาย ช่างเขียน

รายละเอียดการก่อสร้าง  
 (ลงนาม) (ตำแหน่ง)  
 นายสมชาย ช่างเขียน

แบบร่าง  
 (ลงนาม) (ตำแหน่ง)  
 นายสมชาย ช่างเขียน

ภาคตัด  
 (ลงนาม) (ตำแหน่ง)  
 นายสมชาย ช่างเขียน

พื้นที่  
 (ลงนาม) (ตำแหน่ง)  
 นายสมชาย ช่างเขียน

แบบที่ E-02  
 (ลงนาม) (ตำแหน่ง)  
 นายสมชาย ช่างเขียน

พิมพ์เขียว :  
 (ลงนาม) (ตำแหน่ง)  
 นายสมชาย ช่างเขียน

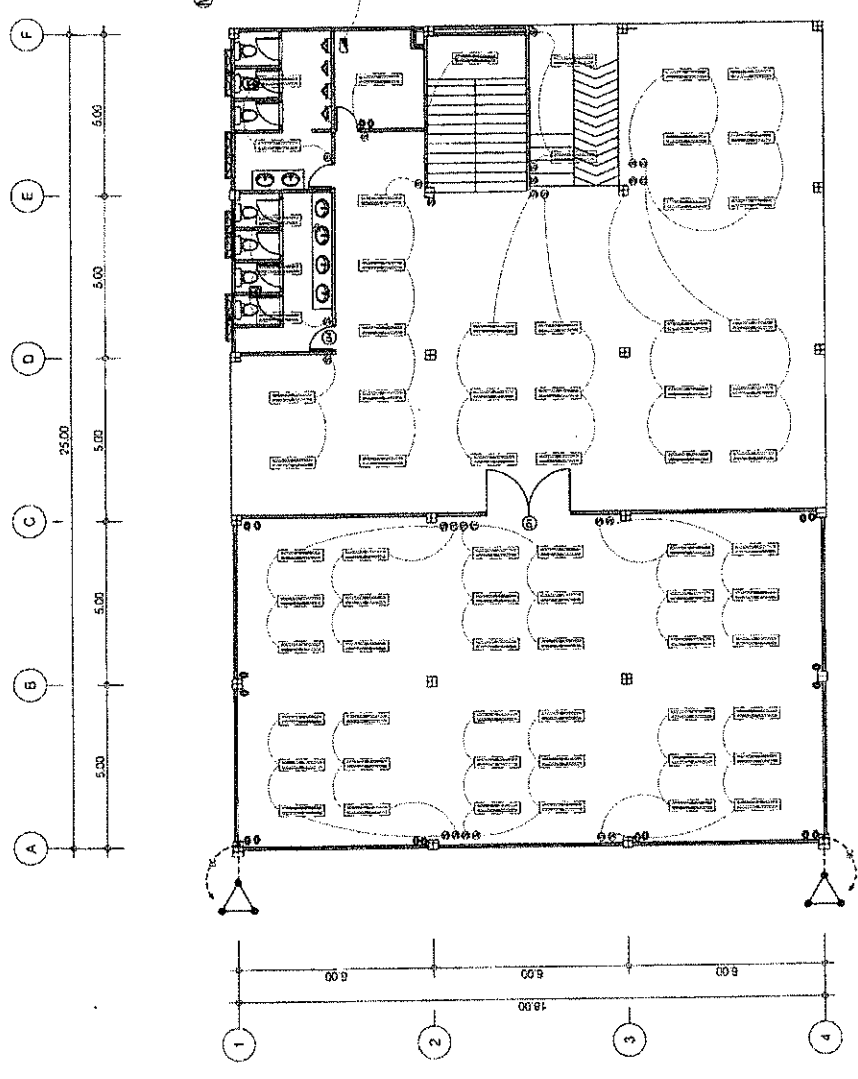

ชนิดวัสดุ	ชนิดวัสดุ
1. ไม้เนื้อแข็ง	ไม้เนื้อแข็ง
2. ไม้เนื้ออ่อน	ไม้เนื้ออ่อน
3. ไม้เนื้อแข็ง	ไม้เนื้อแข็ง
4. ไม้เนื้ออ่อน	ไม้เนื้ออ่อน
5. ไม้เนื้อแข็ง	ไม้เนื้อแข็ง
6. ไม้เนื้ออ่อน	ไม้เนื้ออ่อน
7. ไม้เนื้อแข็ง	ไม้เนื้อแข็ง
8. ไม้เนื้ออ่อน	ไม้เนื้ออ่อน
9. ไม้เนื้อแข็ง	ไม้เนื้อแข็ง
10. ไม้เนื้ออ่อน	ไม้เนื้ออ่อน

Handwritten signature and stamp of the architect.

แปลนระบบไฟฟ้า ชั้น 1  
 1:150



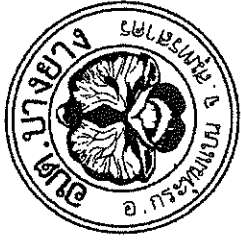

โครงการ :  
 ต่อสร้างอาคารสำนักงาน องค์การบริหารส่วน  
 ตำบลบางยาง หมู่ที่ 4 (บ้านคลองวังใหม่)

สถานที่ก่อสร้าง :  
 หมู่ที่ 4 (บ้านคลองวังใหม่) ตำบลบางยาง  
 อําเภอบางบาล จังหวัดสุพรรณบุรี

สถาปนิก  
 สุวิ

วิศวกร  
 สุวิ

เขียนแบบ  
 สุวิ

ตรวจสอบ  
 สุวิ

ผู้ควบคุมงาน  
 สุวิ

ผู้รับงาน  
 สุวิ

นายสมชาย งามน้อย  
 นายสุวิทย์ งามน้อย  
 นายประสิทธิ์ งามน้อย

นายสุวิทย์ งามน้อย  
 นายประสิทธิ์ งามน้อย

นายสมชาย งามน้อย  
 นายสุวิทย์ งามน้อย  
 นายประสิทธิ์ งามน้อย

นายสมชาย งามน้อย  
 นายสุวิทย์ งามน้อย  
 นายประสิทธิ์ งามน้อย

นายสมชาย งามน้อย  
 นายสุวิทย์ งามน้อย  
 นายประสิทธิ์ งามน้อย

นายสมชาย งามน้อย  
 นายสุวิทย์ งามน้อย  
 นายประสิทธิ์ งามน้อย

นายสมชาย งามน้อย  
 นายสุวิทย์ งามน้อย  
 นายประสิทธิ์ งามน้อย

นายสมชาย งามน้อย  
 นายสุวิทย์ งามน้อย  
 นายประสิทธิ์ งามน้อย

นายสมชาย งามน้อย  
 นายสุวิทย์ งามน้อย  
 นายประสิทธิ์ งามน้อย

นายสมชาย งามน้อย  
 นายสุวิทย์ งามน้อย  
 นายประสิทธิ์ งามน้อย

นายสมชาย งามน้อย  
 นายสุวิทย์ งามน้อย  
 นายประสิทธิ์ งามน้อย

นายสมชาย งามน้อย  
 นายสุวิทย์ งามน้อย  
 นายประสิทธิ์ งามน้อย

นายสมชาย งามน้อย  
 นายสุวิทย์ งามน้อย  
 นายประสิทธิ์ งามน้อย

นายสมชาย งามน้อย  
 นายสุวิทย์ งามน้อย  
 นายประสิทธิ์ งามน้อย

นายสมชาย งามน้อย  
 นายสุวิทย์ งามน้อย  
 นายประสิทธิ์ งามน้อย

นายสมชาย งามน้อย  
 นายสุวิทย์ งามน้อย  
 นายประสิทธิ์ งามน้อย

นายสมชาย งามน้อย  
 นายสุวิทย์ งามน้อย  
 นายประสิทธิ์ งามน้อย

นายสมชาย งามน้อย  
 นายสุวิทย์ งามน้อย  
 นายประสิทธิ์ งามน้อย

นายสมชาย งามน้อย  
 นายสุวิทย์ งามน้อย  
 นายประสิทธิ์ งามน้อย

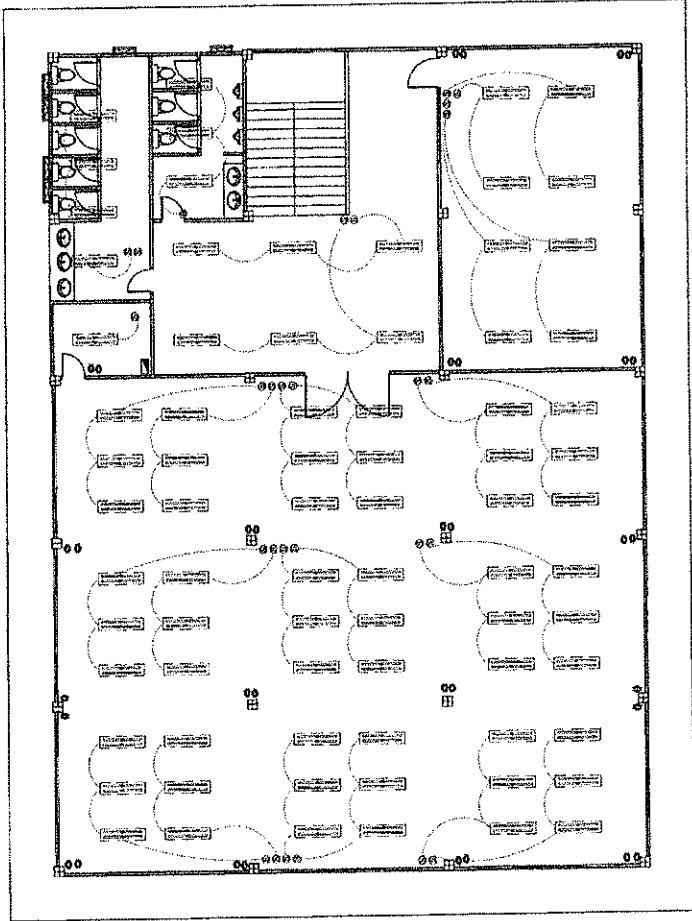
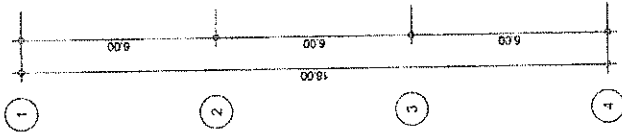
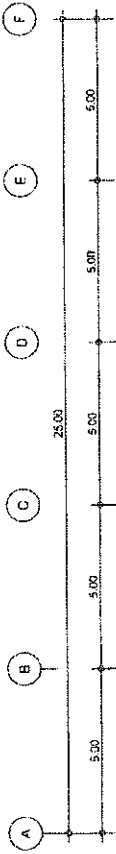

SYMBOL	DESCRIPTION
⊕	จุดรับน้ำหนักเสาเข็ม (จุดรับน้ำหนักเสาเข็ม)
⊖	จุดรับน้ำหนักคาน (จุดรับน้ำหนักคาน)
⊙	จุดรับน้ำหนักเสาเข็ม (จุดรับน้ำหนักเสาเข็ม)
⊗	จุดรับน้ำหนักคาน (จุดรับน้ำหนักคาน)
⊕	จุดรับน้ำหนักเสาเข็ม (จุดรับน้ำหนักเสาเข็ม)
⊖	จุดรับน้ำหนักคาน (จุดรับน้ำหนักคาน)

แปลนระบบไฟฟ้า ชั้น 2  
 ขนาดพื้นที่ 1 : 150

Signature and stamp of the architect/contractor.

ชื่อโครงการ :  
 บ้านพักของทาง  
 วิทยาลัยการเกษตรและเทคโนโลยีสุพรรณบุรี



โครงการ : กองช่างการช่างโยธา องค์การบริหารส่วนตำบลเมืองยาง หมู่ที่ 4 (บ้านคลองโพง) (บ้านคลองโพง) รูปถ่าย

สถานที่ตั้งรับ : หมู่ที่ 4 (บ้านคลองโพง) ตำบลเมืองยาง อำเภอเมืองยาง จังหวัดบุรีรัมย์ รูปถ่าย

ผู้รับใช้ (วงเล็บชื่อ ควบคู่ไป) : [Handwritten Signature] รูปถ่าย

ผู้ดำเนินการ (วงเล็บชื่อ ควบคู่ไป) : [Handwritten Signature] รูปถ่าย

ผู้ควบคุม (วงเล็บชื่อ ควบคู่ไป) : [Handwritten Signature] รูปถ่าย

ผู้ตรวจรับ (วงเล็บชื่อ ควบคู่ไป) : [Handwritten Signature] รูปถ่าย

ผู้ดูแล (วงเล็บชื่อ ควบคู่ไป) : [Handwritten Signature] รูปถ่าย

ผู้ดำเนินการ (วงเล็บชื่อ ควบคู่ไป) : [Handwritten Signature] รูปถ่าย

ผู้ควบคุม (วงเล็บชื่อ ควบคู่ไป) : [Handwritten Signature] รูปถ่าย

ผู้ตรวจรับ (วงเล็บชื่อ ควบคู่ไป) : [Handwritten Signature] รูปถ่าย

ผู้ดูแล (วงเล็บชื่อ ควบคู่ไป) : [Handwritten Signature] รูปถ่าย

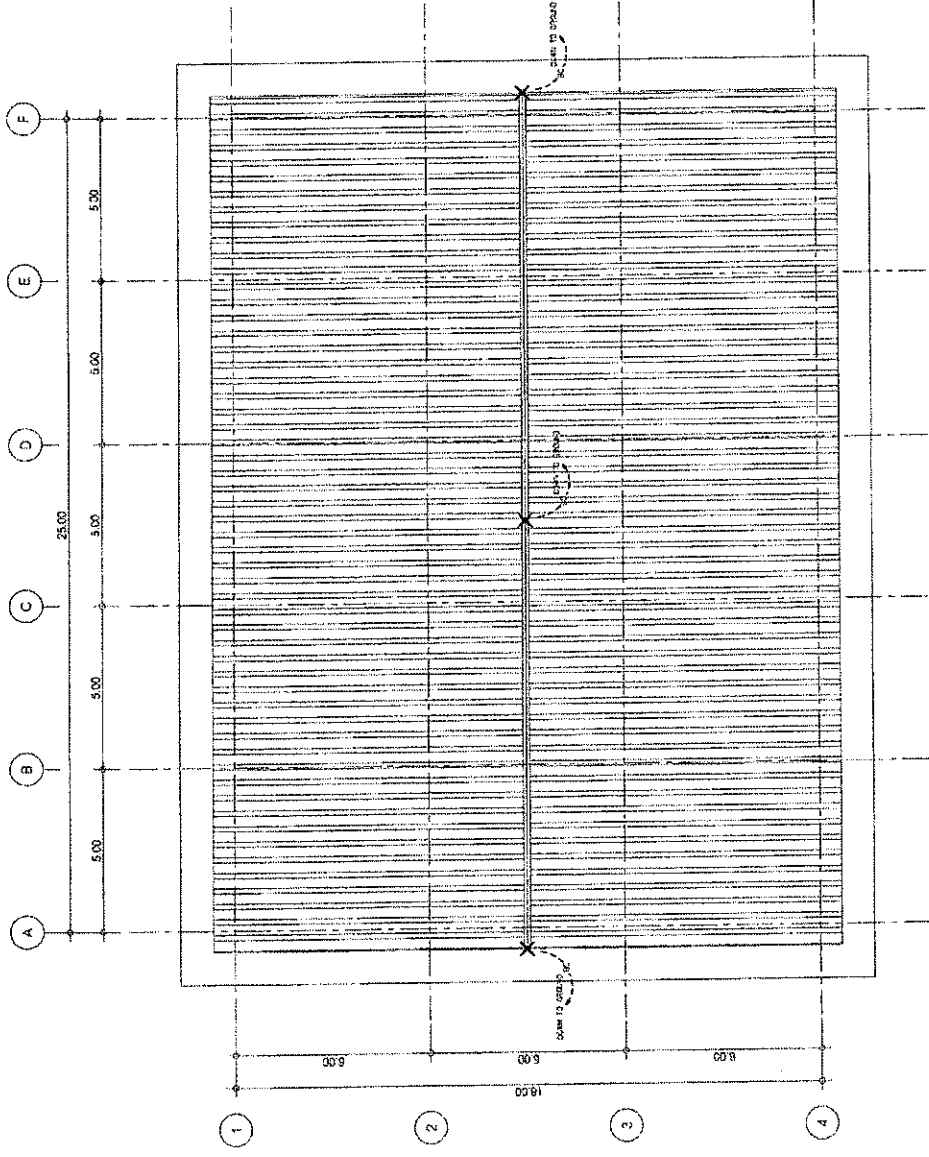

แบบแสดงงานระบบสายดินและป้องกันฟ้า  
หน้าตาส่วน  
1:150

วันที่	ตรวจรับ	ผู้ตรวจรับ	ผู้ดำเนินการ	ผู้ควบคุม	ผู้ดูแล

**ORI**  
[Handwritten Signature]  
[Handwritten Name]  
[Handwritten Title]